

Formulario de resultados de la evaluación directa de recursos
hidrobiológico bentónicos

Presencia de Recursos Profundidad Accidente Geográfico Tipo de Fondo

Solicitud N° 208122210	Solicitante WAN MONSALVE, LISIG
---------------------------	------------------------------------

Región XII	Comuna Natales	Area o Localidad Seno Erezacano Sector N° 12
---------------	-------------------	---

Fecha 20-Jul-12	Hora Inicio 09:54	Embarcación Explorador Patagonico
	Hora Término 10:07.	CB 2279

Carta Shoa 10600 (Datum SAD69) Area 05,00 Hás

	Vértice	Latitud	Longitud
Coordenadas Geográficas Carta Shoa 10600 :	A	51° 34' 43,60" S	73° 03' 53,56" O
	B	51° 34' 49,21" S	73° 03' 48,39" O
	C	51° 34' 53,24" S	73° 03' 59,65" O
	D	51° 34' 47,62" S	73° 04' 04,82" O

Observaciones (Anotar situaciones u observaciones que expliquen o refuercen la inspección realizada)

Se adjunta plano a escala 1:5000 con track de navegación y batimetría. Listado batimétrico del track en el área solicitada.

Superficie muestreable aprox. : _____ %

Hora de la Medición 09:54	Ajuste de Marea (mt) 0,5	Prof. Máxima 121,2 Observ. 121,7 Ajustada	Prof. Mínima 35,6 Observ. 36,1 Ajustada
------------------------------	-----------------------------	---	---



Posición geográfica de los extremos de las unidades de Muestreo (boyerines)

	Latitud	Longitud	Latitud	Longitud
Transecta N°1	_____	_____	_____	_____
Transecta N°2	_____	_____	_____	_____
Transecta N°3	_____	_____	_____	_____
Transecta N°4	_____	_____	_____	_____

Nombre Inspector Humberto Provoste Gallardo

Nombre Capitán/Buzo

Firma Inspector

Firma Capitán/Buzo

Inspector (2) KRISTIN SEGOLIA KEIRATH

Inspector (3) Elizabeth Godoy

José Díaz Díaz
OF. 564.261-K

SOLICITUD 208122210

Hora Inicio Batimetría: 09:54, Hora Termino Batimetría: 10:07, Fecha: 20/07/2012

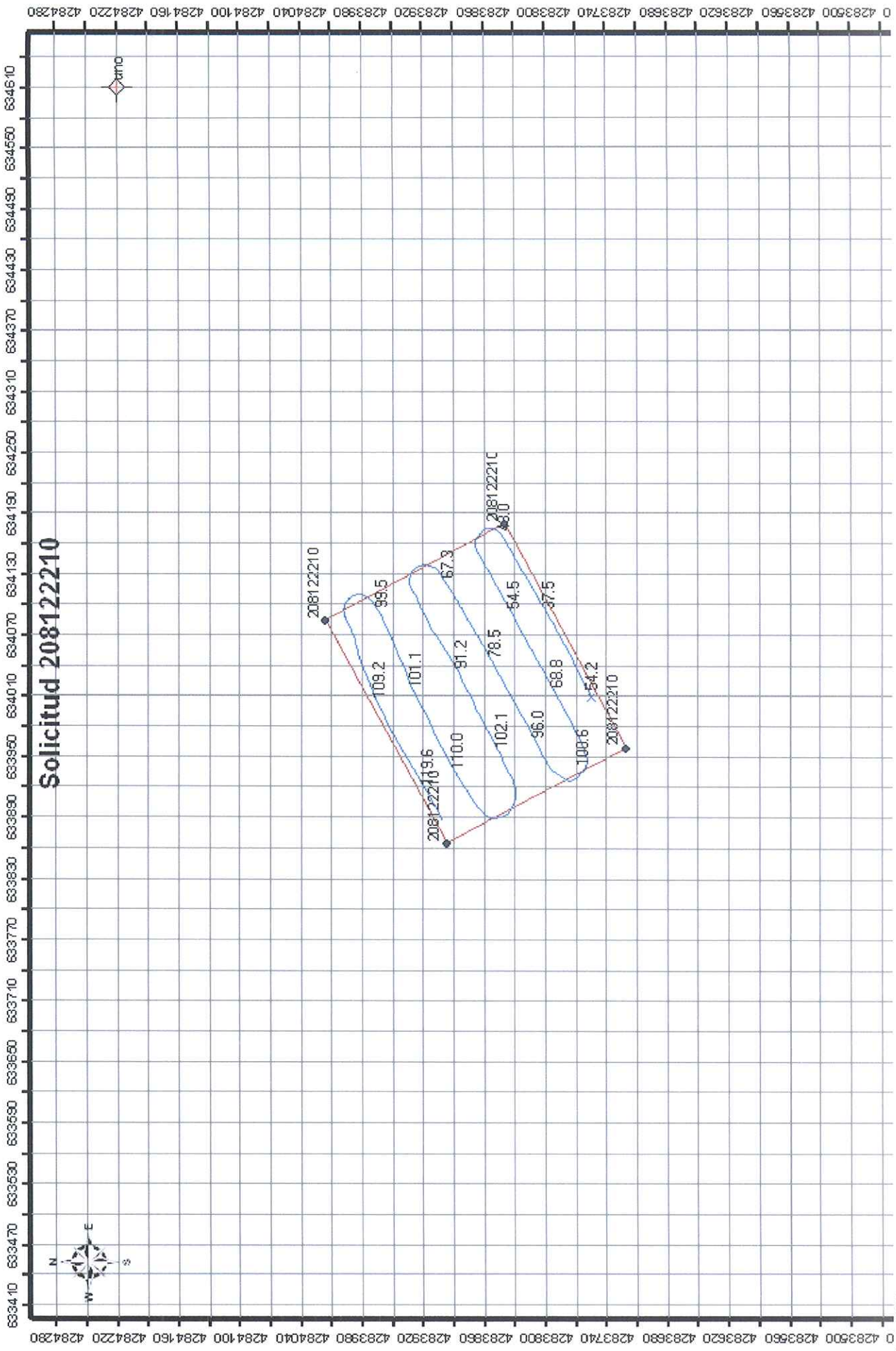

División de Acuicultura

**INFORME TECNICO (UTS) N° 69
FECHA: 11-02-2013**

Análisis de presencia de Banco Natural

Pert	profundidad de análisis	especie indicada en informe	Especie o grupo a evaluar	m ² um (1)	m ² um (2)	m ² Promedio	frecuencia de ocurrencia UM Con Rec/UM totales	% area muestreable	IPBAN	IPBANMax	Evaluación
208122210	hasta 30 m										NO SE BUCEO

Observaciones: El sector solicitado presenta profundidades mayores a 30 mts. Conforme a los antecedentes existentes, no se verifica la existencia de Bancos Naturales en el sector.

CHAVCHA
C.I. N° 333/13