

Formulario de resultados de la evaluación directa de recursos  
hidrobiológico bentónicos

Presencia de Recursos  Profundidad  Accidente Geográfico  Tipo de Fondo

Solicitud N° 209121024	Solicitante CULTIVOS MARINOS CHILOÉ
---------------------------	--

Región XII	Comuna Río Verde	Area o Localidad SENO SKYRING, ISLA RIESCO, WESTE PUNTA ROCALLOSA W. SECTOR 2
---------------	---------------------	---

Fecha 06-Oct-12	Hora Inicio 13:55	Embarcación Explorador Patagonia
	Hora Término 14:11	CB 2279

Carta Shoa 11700 Area 14,00 Hás

	Vértice	Latitud	Longitud
Coordenadas Geográficas Carta Shoa 11700 :	A	52° 38' 20,98" S	71° 59' 17,90" O
	B	52° 38' 22,06" S	71° 59' 07,41" O
	C	52° 38' 44,39" S	71° 59' 13,64" O
	D	52° 38' 43,30" S	71° 59' 24,12" O

	Vértice	Latitud	Longitud
Coordenadas Geográficas Datum WGS84 :	A	52° 39' 09,12" S	72° 00' 09,13" O
	B	52° 39' 10,40" S	71° 59' 58,70" O
	C	52° 39' 32,59" S	72° 00' 06,06" O
	D	52° 39' 31,32" S	72° 00' 16,49" O

Observaciones (Anotar situaciones u observaciones que expliquen o refuercen la inspección realizada)

SE ADJUNTA:

- PLANO ESCALA 1:5000 CON TRACK DE NAVEGACIÓN Y BATIMETRÍA
- LISTADO BATIMÉTRICO DEL TRACK EN ÁREA SOLICITADA

Superficie muestreable aprox. : \_\_\_\_\_ %

Hora de la Medición 13:55	Ajuste de Marea (mt) 0,2	Prof. Máxima 74,8 Observ.	Prof. Ajustada 75,0	Prof. Mínima 43,5 Observ.	Prof. Ajustada 43,7
------------------------------	-----------------------------	---------------------------------	------------------------	---------------------------------	------------------------

Posición geográfica de los extremos de las unidades de Muestreo (boyerines)

	Latitud	Longitud	Latitud	Longitud
Transecta N°1	_____	_____	_____	_____
Transecta N°2	_____	_____	_____	_____
Transecta N°3	_____	_____	_____	_____
Transecta N°4	_____	_____	_____	_____

Nombre Inspector Humberto Provoste Gallardo

Firma Inspector

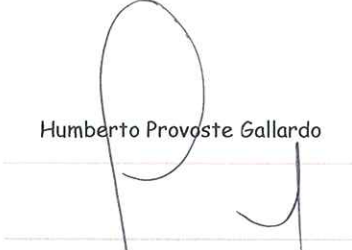

Nombre Capitán/Buzo

Firma Capitán/Buzo

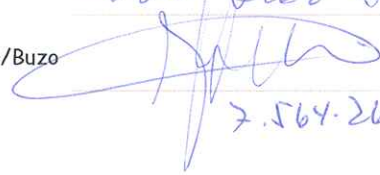
*Jose Lior Lior*  
  
 7.564.261-K.

INSPECTOR (2) LUIS URBINA PARRA



# SOLICITUD 209121024

Inicio Batimetría 13:55 horas, Término Batimetría 14:11 horas, 06/10/2012

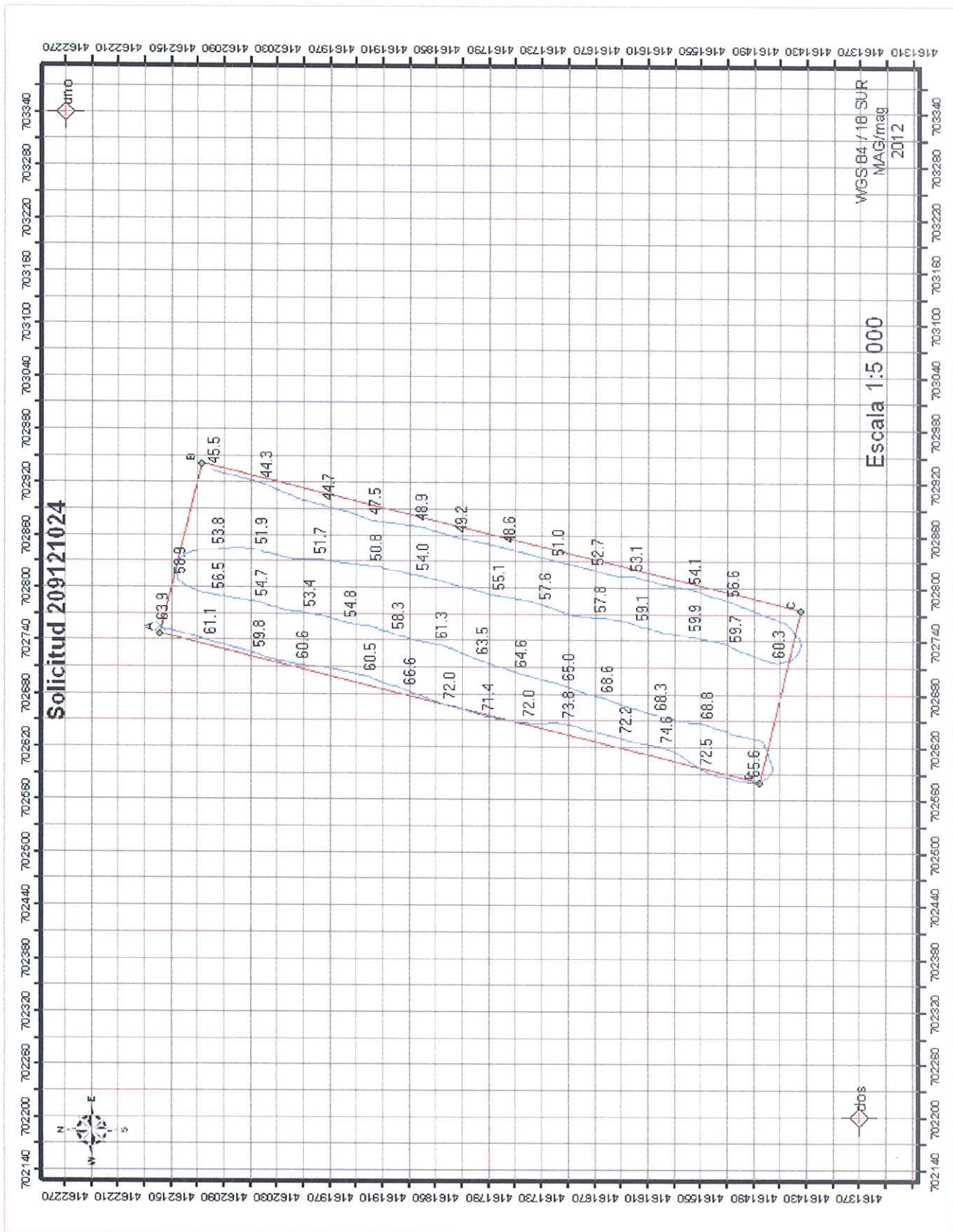

**División de Acuicultura**

**INFORME TECNICO (UTS) N° 150  
FECHA: 21-12-2012**

Análisis de presencia de Banco Natural

Pert	profundidad de análisis	especie indicada en informe	Especie o grupo a evaluar	m <sup>2</sup> um (1)	m <sup>2</sup> um (2)	m <sup>2</sup> Promedio	frecuencia de ocurrencia UM Con Rec/UM totales	% area muestreable	IPBAN	IPBANMax	Evaluación
209121024	hasta 30 m										NO SE BUCEO

Observaciones: El sector solicitado presenta profundidades mayores a 30 mts. Conforme a los antecedentes existentes, no se verifica la existencia de Bancos Naturales en el sector.

  
CHAVCHA  
C.I. N° 15866/12