



**Formulario de resultados de la evaluación directa de recursos  
hidrobiológico bentónicos**

Presencia de Recursos  Profundidad  Accidente Geográfico  Tipo de Fondo

Solicitud N° <b>209121023</b>	Solicitante <b>CULTIVOS MARINOS CHILOÉ S.A.</b>
----------------------------------	--

Región <b>XII</b>	Comuna <b>Río Verde</b>	Area o Localidad <b>SENO SKYRING, ISLA RIESCO, SURESTE PUNTA ROCALLOSA ESTE. SECTOR 1</b>
----------------------	----------------------------	--

Fecha <b>06-Oct-12</b>	Hora Inicio <b>14:30</b>	Embarcación <b>Explorador Patagonia</b>
	Hora Término <b>15:00</b>	CB <b>2279</b>

Carta	Shoa 11700	Area	14.00 Hás
		Vértice	Latitud
Coordenadas Geográficas Carta Shoa 11700 :		A	52° 38' 49.56" S
		B	52° 38' 49.90" S
		C	52° 39' 12.51" S
		D	52° 39' 12.17" S
			Longitud
			72° 56' 41.54" O
			72° 56' 30.92" O
			72° 56' 32.92" O
			72° 56' 43.54" O
		Vértice	Latitud
Coordenadas Geográficas Datum WGS84 :		A	52° 39' 03.75" S
		B	52° 39' 04.09" S
		C	52° 39' 26.70" S
		D	52° 39' 26.36" S
			Longitud
			71° 56' 52.96" O
			71° 56' 42.34" O
			71° 56' 44.34" O
			71° 56' 56.96" O

Observaciones (Anotar situaciones u observaciones que expliquen o refuercen la inspección realizada)

**SE ADJUNTA:**  
**PLANO ESCALA 1:5000 CON TRACK DE NAVEGACION Y BATIMETRIA**  
**LISTADO BATIMETRICO DEL TRACK EN AREA SOLICITADA**

Superficie muestreable aprox. : \_\_\_\_\_ %

Hora de la Medición <b>14:39</b>	Ajuste de Marea (mt) <b>0,6</b>	Prof. Máxima <b>85,5</b> Observ.	<b>86,1</b> Ajustada	Prof. Mínima <b>65,6</b> Observ.	<b>66,2</b> Ajustada
-------------------------------------	------------------------------------	--	-------------------------	--	-------------------------

Posición geográfica de los extremos de las unidades de Muestreo (boyerines)

	Latitud	Longitud	Latitud	Longitud
Transecta N°1	_____	_____	_____	_____
Transecta N°2	_____	_____	_____	_____
Transecta N°3	_____	_____	_____	_____
Transecta N°4	_____	_____	_____	_____

Nombre Inspector Humberto Provoste Gallardo

Firma Inspector

INSPECTOR (2) LUIS ORGANA PARRA

Nombre Capitán/Buzo

Firma Capitán/Buzo

7.564.861-K

# SOLICITUD 209121023

Inicio Batimetría 14:39 horas, Término Batimetría 15:00 horas, 06/10/2012

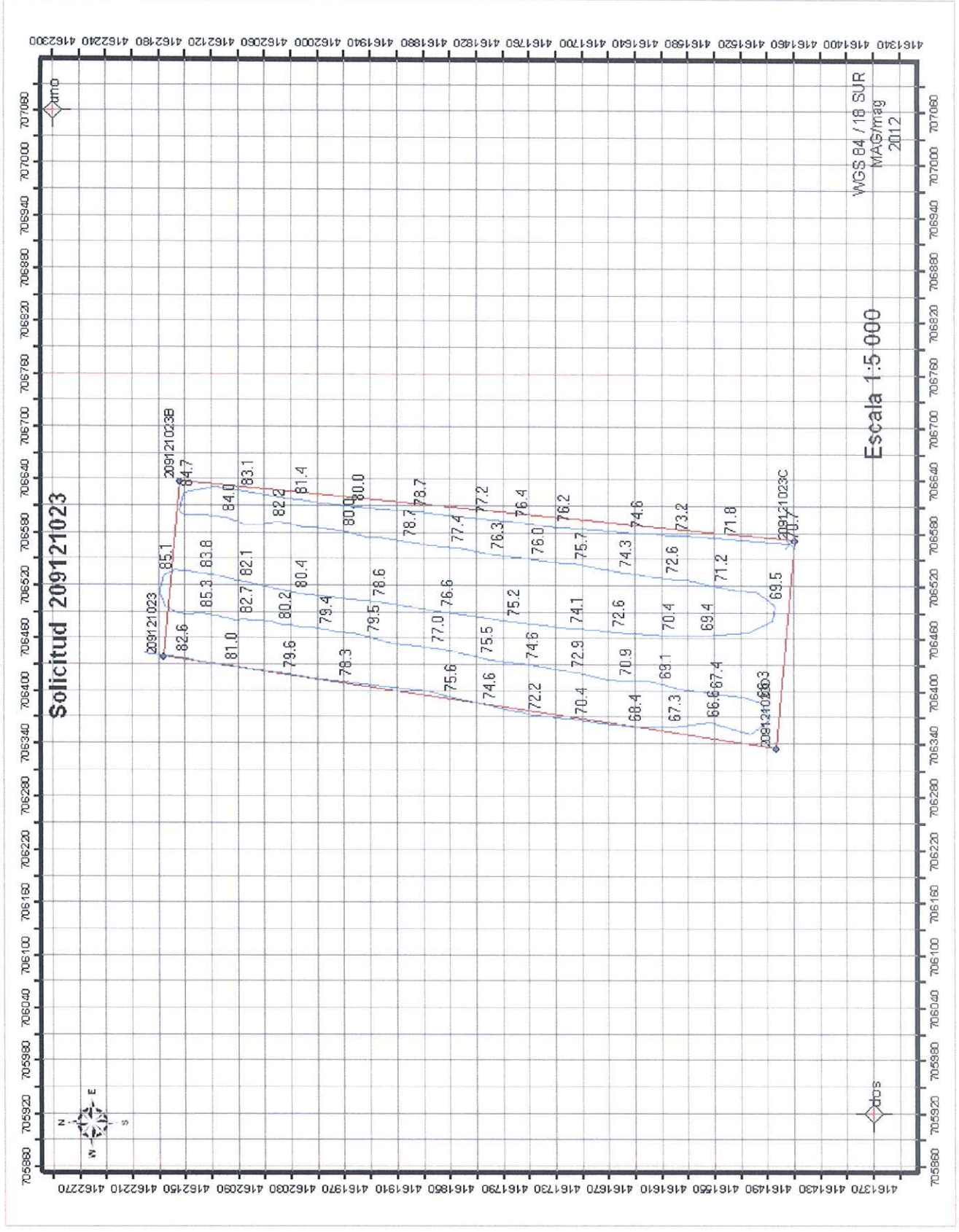

**División de Acuicultura**

**INFORME TECNICO (UTS) N° 149  
FECHA: 21-12-2012**

Análisis de presencia de Banco Natural

Pert	profundidad de análisis	especie indicada en informe	Especie o grupo a evaluar	m <sup>2</sup> um (1)	m <sup>2</sup> um (2)	m <sup>2</sup> Promedio	frecuencia de ocurrencia UM Con Rec/UM totales	% area muestreable	IPBAN	IPBANMax	Evaluación
209121023	hasta 30 m										<b>NO SE BUCEO</b>

Observaciones: El sector solicitado presenta profundidades mayores a 30 mts. Conforme a los antecedentes existentes, no se verifica la existencia de Bancos Naturales en el sector.

  
CHAVCHA  
C.I. N° 15866/12