



**Formulario de resultados de la evaluación directa de recursos
hidrobiológico bentónicos**

Presencia de Recursos Profundidad Accidente Geográfico Tipo de Fondo

Solicitud N° 208121194	Solicitante CONGELADOS PACIFICO S.A.
----------------------------------	--

Región XII	Comuna Río Verde	Area o Localidad CENTRO COPA MAGALLANES 25, SUR DE PUNTA LOBOS
----------------------	----------------------------	--

Fecha 03-Oct-12	Hora Inicio 18:29	Embarcación Explorador Patagonia
	Hora Término 18:53	CB 2279

Carta	Shoa 11200 (Datum SAD69)	Area	15.00 Hás	
		Vértice	Latitud	Longitud
Coordenadas Geográficas Carta Shoa 11200 :		A	53° 03' 12.13" S	72° 54' 47.12" O
		B	53° 03' 23.22" S	72° 54' 27.58" O
		C	53° 03' 30.29" S	72° 54' 38.63" O
		D	53° 03' 19.19" S	72° 54' 58.17" O

Observaciones (Anotar situaciones u observaciones que expliquen o refuercen la inspección realizada)

SE ADJUNTA:
 • PLANO ESCALA 1:5000 CON TRACK DE NAVEGACION Y BATIMETRIA.
 • LISTADO BATIMETRICO DEL TRACK EN AREA SOLICITADA.

Superficie muestreable aprox. : _____ %

Hora de la Medición 18:29	Ajuste de Marea (mt) -0,4	Prof. Máxima 258,4 Observ.	258,0 Ajustada	Prof. Mínima 72,9 Observ.	72,5 Ajustada
-------------------------------------	-------------------------------------	---	--------------------------	--	-------------------------



Posición geográfica de los extremos de las unidades de Muestreo (boyerines)

	Latitud	Longitud	Latitud	Longitud
Transecta N°1	_____	_____	_____	_____
Transecta N°2	_____	_____	_____	_____
Transecta N°3	_____	_____	_____	_____
Transecta N°4	_____	_____	_____	_____

Nombre Inspector

Humberto Provoste Gallardo

Firma Inspector

Nombre Capitán/Buzo

Jose Sioz Sioz

Firma Capitán/Buzo

7.564.261-K

INSPECTOR (C) LUIS VARGAS PARRA

SOLICITUD 208121194

Inicio Batimetría 18:29 horas, Término Batimetría 18:53 horas, 03/10/2012

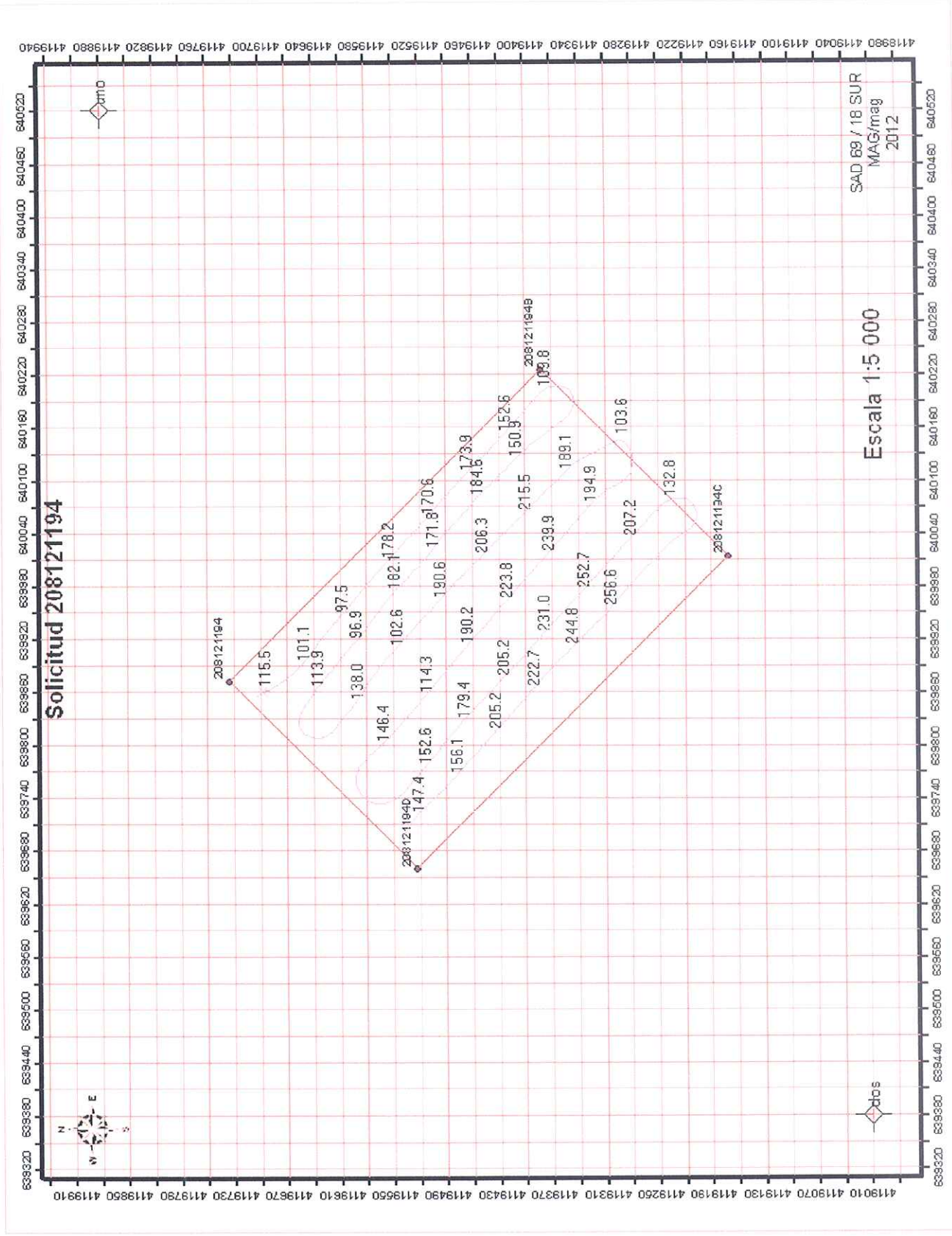

Scale 1:6072

División de Acuicultura

**INFORME TECNICO (UTS) N° 147
FECHA: 21-12-2012**

Análisis de presencia de Banco Natural

Pert	profundidad de análisis	especie indicada en informe	Especie o grupo a evaluar	m ² um (1)	m ² um (2)	m ² Promedio	frecuencia de ocurrencia UM Con Rec/UM totales	% area muestreable	IPBAN	IPBANMax	Evaluación
208121194	hasta 30 m										NO SE BUCEO

Observaciones: El sector solicitado presenta profundidades mayores a 30 mts. Conforme a los antecedentes existentes, no se verifica la existencia de Bancos Naturales en el sector.

CHAVCHA
C.I. N° 15866/12