



**Formulario de resultados de la evaluación directa de recursos  
hidrobiológico bentónicos**

Presencia de Recursos  Profundidad  Accidente Geográfico  Tipo de Fondo

Solicitud N° <b>208121164</b>	Solicitante <b>CULTIVOS MARINOS LAFGO YELCHO S.A.</b>
----------------------------------	--

Región <b>XII</b>	Comuna <b>Punta Arenas</b>	Area o Localidad <b>SECTOR OESTE DE PUNTA ENTRADA, ESTERO CORDOVA, ISLA DESOLACIÓN</b>
----------------------	-------------------------------	---

Fecha <b>01-Oct-12</b>	Hora Inicio <b>12:50</b>	Embarcación <b>Explorador Patagonia</b>
	Hora Término <b>13:10</b>	CB <b>2279</b>

Carta	Shoa 11200 (Datum SAD69)	Area	06.00 Hás	
		Vértice	Latitud	Longitud
Coordenadas Geográficas Carta Shoa 11200 :		A	53° 10' 05.00" S	73° 31' 43.00" O
		B	53° 10' 05.00" S	73° 31' 34.90" O
		C	53° 10' 17.85" S	73° 31' 34.90" O
		D	53° 10' 17.85" S	73° 31' 43.00" O

Observaciones (Anotar situaciones u observaciones que expliquen o refuercen la inspección realizada)

**SE ADJUNTA:**  
**• PLANO ESCALA 1:5000 CON TRACK DE NAVEGACIÓN Y BATIMETRÍA.**  
**• LISTADO BATIMÉTRICO DEL TRACK EN ÁREA SOLICITADA.**

Superficie muestreable aprox. : \_\_\_\_\_ %

Hora de la Medición <b>12:50</b>	Ajuste de Marea (mt) <b>0,5</b>	Prof. Máxima <b>175,3</b> Observ.	<b>175,8</b> Ajustada	Prof. Mínima <b>45,4</b> Observ.	<b>45,9</b> Ajustada
-------------------------------------	------------------------------------	---	--------------------------	--	-------------------------

Posición geográfica de los extremos de las unidades de Muestreo (boyerines)

	Latitud	Longitud	Latitud	Longitud
Transecta N°1	_____	_____	_____	_____
Transecta N°2	_____	_____	_____	_____
Transecta N°3	_____	_____	_____	_____
Transecta N°4	_____	_____	_____	_____

Nombre Inspector Humberto Provoste Gallardo

Firma Inspector

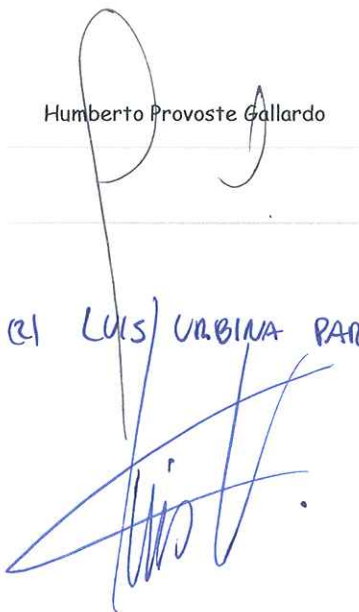

Nombre Capitán/Buzo

Firma Capitán/Buzo

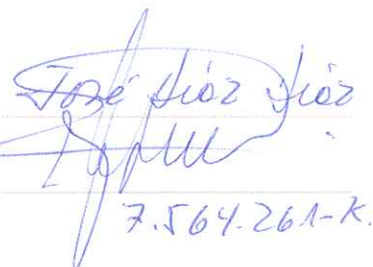

7.564.261-K.

INSPECTOR (R) LUIS URBINA PARRA



# SOLICITUD 208121164

Inicio Batimetría 12:50 horas, Término Batimetría 13:10 horas, 01/10/2012

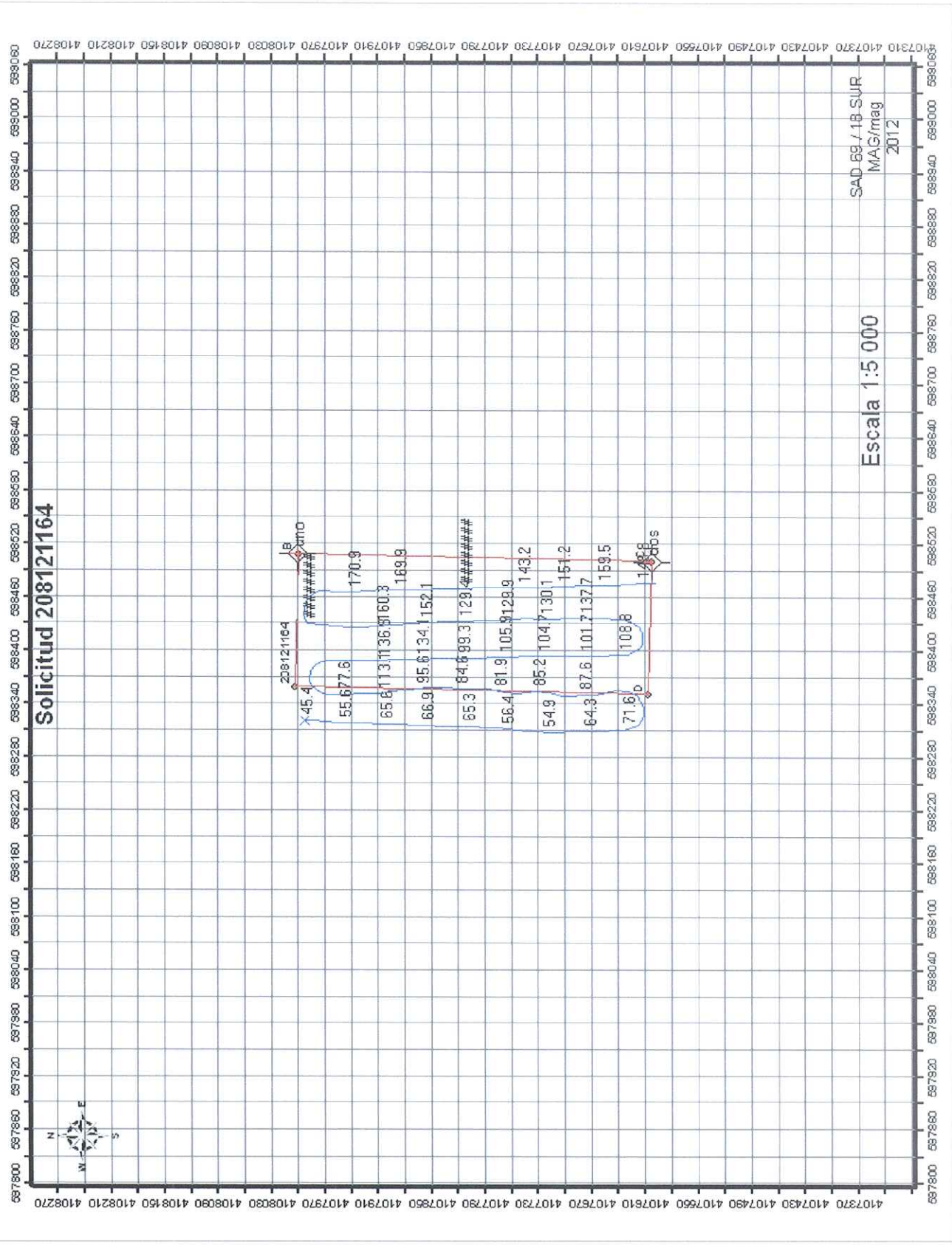

Scale 1:6050

**División de Acuicultura**

**INFORME TECNICO (UTS) N° 145  
FECHA: 21-12-2012**

Análisis de presencia de Banco Natural

Pert	profundidad de análisis	especie indicada en informe	Especie o grupo a evaluar	m <sup>2</sup> um (1)	m <sup>2</sup> um (2)	m <sup>2</sup> Promedio	frecuencia de ocurrencia UM Con Rec/UM totales	% area muestreable	IPBAN	IPBANMax	Evaluación
208121164	hasta 30 m										<b>NO SE BUCEO</b>

Observaciones: El sector solicitado presenta profundidades mayores a 30 mts. Conforme a los antecedentes existentes, no se verifica la existencia de Bancos Naturales en el sector.

*CHA*  
CHA/cha  
C.I. N° 15866/12