



**Formulario de resultados de la evaluación directa de recursos
hidrobiológico bentónicos**

Presencia de Recursos Profundidad Accidente Geográfico Tipo de Fondo

Solicitud N° 207121322	Solicitante SALMONES MULTIEXPORT S.A.
---------------------------	--

Región XII	Comuna Río Verde	Area o Localidad ISLA RIESCO, SECTOR SUROESTE DE PUNTA TEGUALDA
---------------	---------------------	--

Fecha 02-Oct-12	Hora Inicio 17:09	Embarcación Explorador Patagonia
	Hora Término 17:26	CB 2279

Carta	Shoa 11200 (Datum SAD69)	Area	10.00 Hás
Coordenadas Geográficas Carta Shoa 11200 :		Vértice	Latitud
		A	53° 09' 05.51" S
		B	53° 09' 15.52" S
		C	53° 09' 20.60" S
		D	53° 09' 10.60" S
			72° 52' 45.00" O
			72° 52' 23.86" O
			72° 52' 30.52" O
			72° 52' 51.66" O

Observaciones (Anotar situaciones u observaciones que expliquen o refuercen la inspección realizada)

SE ADJUNTA:

- PLANO ESCALA 1:5000 CON TRACK DE NAVEGACION Y BATIMETRIA.
- LISTADO BATIMETRICO DEL TRACK EN AREA SOLICITADA.

Superficie muestreable aprox. : _____ %

Hora de la Medición 17:09	Ajuste de Marea (mt) -0,4	Prof. Máxima 161,6 Observ.	161,2 Ajustada	Prof. Mínima 50,9 Observ.	50,5 Ajustada
------------------------------	------------------------------	----------------------------------	-------------------	---------------------------------	------------------

Posición geográfica de los extremos de las unidades de Muestreo (boyerines)

	Latitud	Longitud	Latitud	Longitud
Transecta N°1	_____	_____	_____	_____
Transecta N°2	_____	_____	_____	_____
Transecta N°3	_____	_____	_____	_____
Transecta N°4	_____	_____	_____	_____

Nombre Inspector

Humberto Provoste Gallardo

Nombre Capitán/Buzo

Jose Luis Dios
[Signature]
7.564.261-K.

Firma Inspector

[Signature]
INSPECTOR (E) LUIS URBINA PARRA
[Signature]

Firma Capitán/Buzo

7.564.261-K.

SOLICITUD 207121322

Inicio Batimetría 17:09 horas, Término Batimetría 17:26 horas, 02/10/2012

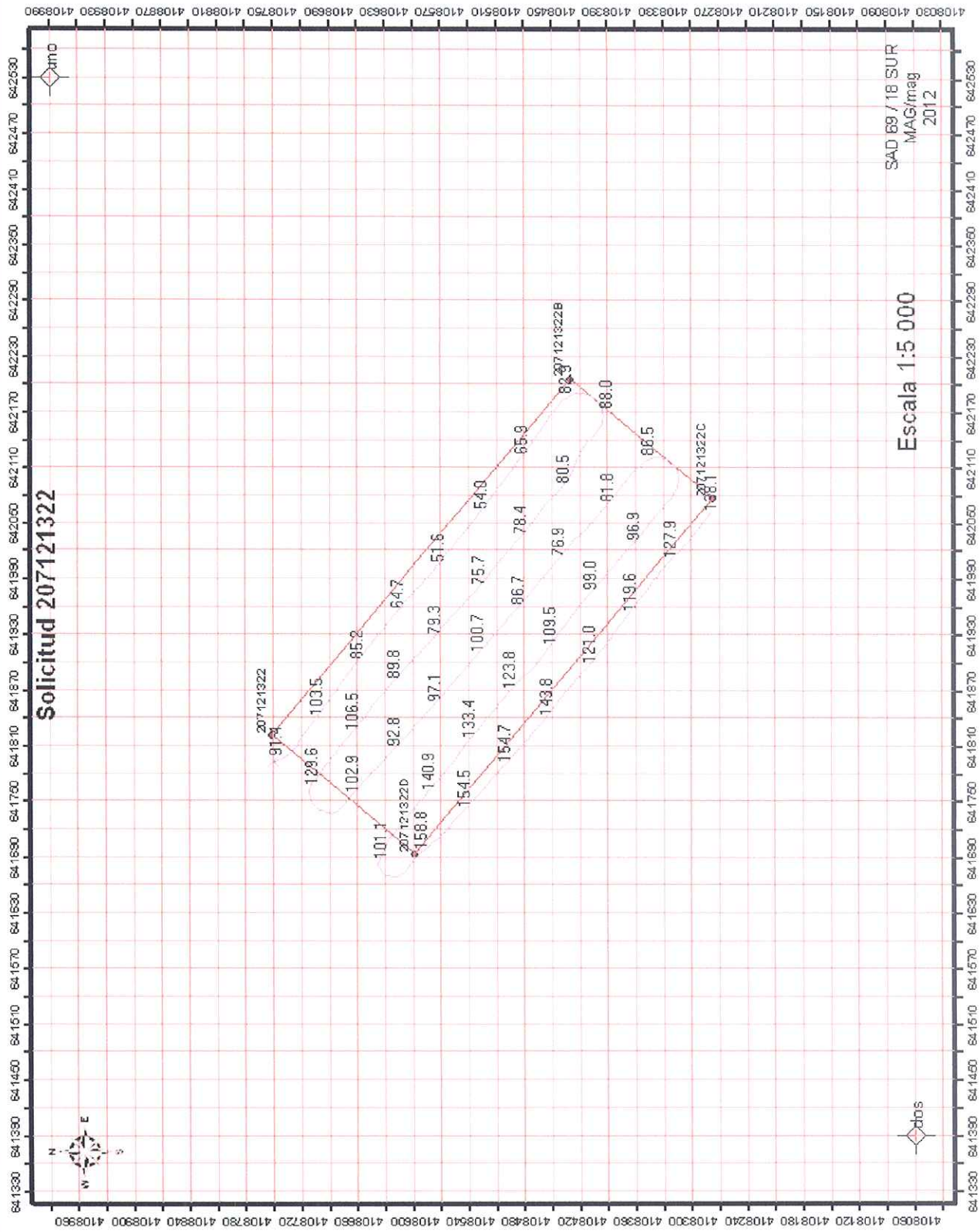

División de Acuicultura

**INFORME TECNICO (UTS) Nº 114
FECHA: 19-12-2012**

Análisis de presencia de Banco Natural

Pert	profundidad de análisis	especie indicada en informe	Especie o grupo a evaluar	m ² um (1)	m ² um (2)	m ² Promedio	frecuencia de ocurrencia UM Con Rec/UM totales	% area muestreable	IPBAN	IPBANMax	Evaluación
207121322	hasta 30 m										NO SE BUCEO

Observaciones: El sector solicitado presenta profundidades mayores a 30 mts. Conforme a los antecedentes existentes, no se verifica la existencia de Bancos Naturales en el sector.

CHAVCHA
C.I. Nº 15867/12