



Formulario de resultados de la evaluación directa de recursos
hidrobiológico bentónicos

Presencia de Recursos Profundidad Accidente Geográfico Tipo de Fondo

Solicitud N° 207121277	Solicitante ACUICOLA CORDILLERA LTDA.
---------------------------	--

Región XII	Comuna Río Verde	Area o Localidad ESTUARIO GOMEZ CARREÑO, ISLA RIESCO, SECTOR PUNTA NORTE
---------------	---------------------	---

Fecha 03-Oct-12	Hora Inicio 12:23	Embarcación Explorador Patagonia
	Hora Término 12:51	CB 2279

Carta	Shoa 11200 (Datum SAD69)	Area	20.00 Hás
		Vértice	Latitud Longitud
Coordenadas Geográficas Carta Shoa 11200 :		A	53° 08' 15.24" S 72° 46' 56.86" O
		B	53° 08' 15.24" S 72° 46' 35.34" O
		C	53° 08' 31.41" S 72° 46' 35.34" O
		D	53° 08' 31.41" S 72° 46' 56.86" O

Observaciones (Anotar situaciones u observaciones que expliquen o refuercen la inspección realizada)

SE ADJUNTA:
• PLANO ESCALA 1:5000 CON TRACK DE NAVEGACIÓN Y BATIMETRÍA.
• LISTADO BATIMÉTRICO CON TRACK EN ÁREA SOLICITADA

Superficie muestreable aprox. : _____ %

Hora de la Medición 12:23	Ajuste de Marea (mt) 0,4	Prof. Máxima 225,4 Observ.	225,8 Ajustada	Prof. Mínima 102,6 Observ.	103,0 Ajustada
------------------------------	-----------------------------	----------------------------------	-------------------	----------------------------------	-------------------

Posición geográfica de los extremos de las unidades de Muestreo (boyerines)

	Latitud	Longitud	Latitud	Longitud
Transecta N°1	_____	_____	_____	_____
Transecta N°2	_____	_____	_____	_____
Transecta N°3	_____	_____	_____	_____
Transecta N°4	_____	_____	_____	_____

Nombre Inspector Humberto Provoste Gallardo

Firma Inspector

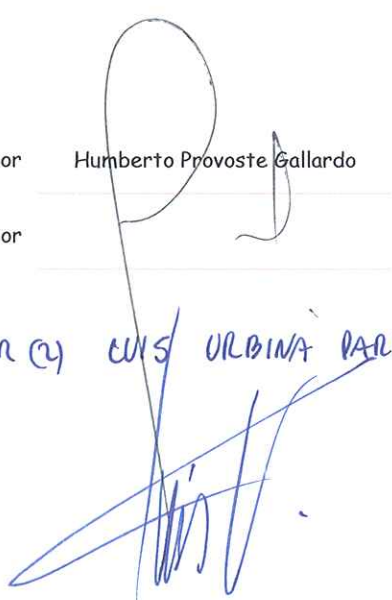

INSPECTOR (2) CURS URBINA PARA

Nombre Capitán/Buzo

Firma Capitán/Buzo

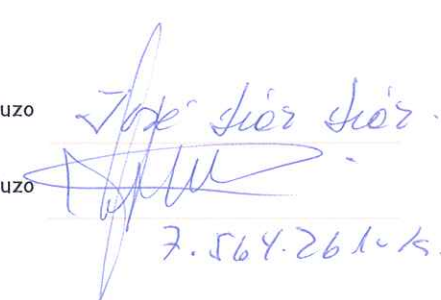

7.564.261.04

SOLICITUD 207121277

Inicio Batimetría 12:23 horas, Término Batimetría 12:51 horas, 03/10/2012

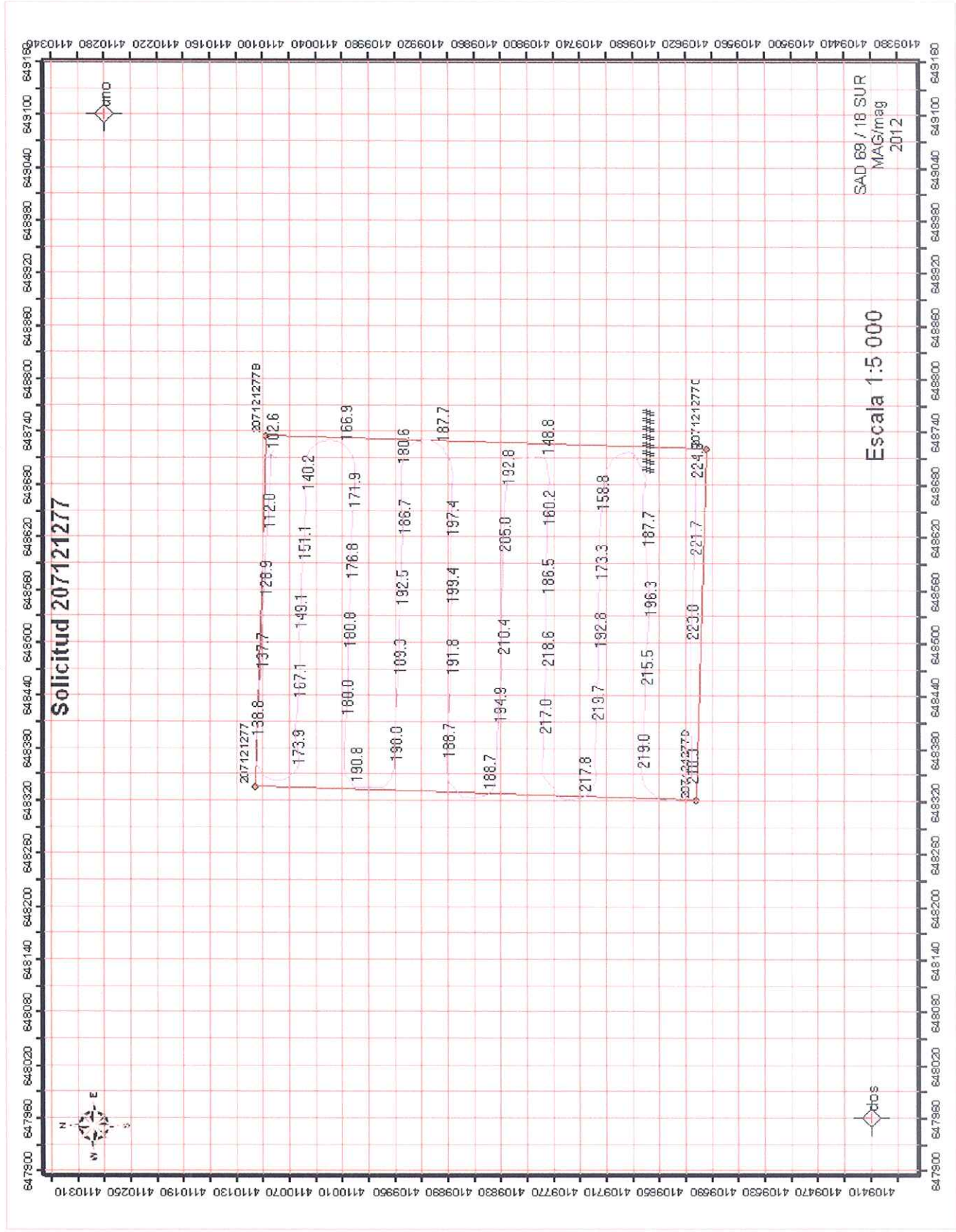

División de Acuicultura

**INFORME TECNICO (UTS) N° 113
FECHA: 19-12-2012**

Análisis de presencia de Banco Natural

Pert	profundidad de análisis	especie indicada en informe	Especie o grupo a evaluar	m ² um (1)	m ² um (2)	m ² Promedio	frecuencia de ocurrencia UM Con Rec/UM totales	% area muestreable	IPBAN	IPBANMax	Evaluación
207121277	hasta 30 m										NO SE BUCEO

Observaciones: El sector solicitado presenta profundidades mayores a 30 mts. Conforme a los antecedentes existentes, no se verifica la existencia de Bancos Naturales en el sector.

CHA/cha
C.I. N° 15867/12