



**Formulario de resultados de la evaluación directa de recursos  
hidrobiológico bentónicos**

Presencia de Recursos  Profundidad  Accidente Geográfico  Tipo de Fondo

Solicitud N° <b>207121217</b>	Solicitante <b>SALMONES ITATA S.A.</b>
----------------------------------	---

Región <b>XII</b>	Comuna <b>Río Verde</b>	Area o Localidad <b>CENTRO ITATA 25, NORTE DE BAHÍA LEÓN</b>
----------------------	----------------------------	---

Fecha <b>06-Oct-12</b>	Hora Inicio <b>12:16</b>	Embarcación <b>Explorador Patagonia</b>
	Hora Término <b>12:30</b>	CB <b>2279</b>

Carta	Shoa 11700	Area	15.00 Hás
		Vértice	Latitud
			Longitud
Coordenadas Geográficas Carta Shoa 11700 :		A	52° 39' 16.24" S
		B	52° 39' 15.60" S
		C	52° 39' 25.30" S
		D	52° 39' 25.94" S
			72° 09' 38.07" O
			72° 09' 11.49" O
			72° 09' 10.86" O
			72° 09' 37.44" O
Coordenadas Geográficas Datum WGS84 :		A	52° 39' 40.84" S
		B	52° 39' 40.99" S
		C	52° 39' 50.69" S
		D	52° 39' 50.54" S
			72° 10' 52.11" O
			72° 10' 25.52" O
			72° 10' 25.66" O
			72° 10' 52.26" O

Observaciones (Anotar situaciones u observaciones que expliquen o refuercen la inspección realizada)  
**SE ADJUNTA:**  
 • PLANO ESCALA 1:5000 CON TRACK DE NAVEGACIÓN Y BATIMETRÍA.  
 • LISTADO BATIMÉTRICO DEL TRACK EN ÁREA SOLICITADA.

Superficie muestreable aprox. : \_\_\_\_\_ %

Hora de la Medición <b>12:16</b>	Ajuste de Marea (mt) <b>0,3</b>	Prof. Máxima <b>250,6</b> Observ.	<b>250,9</b> Ajustada	Prof. Mínima <b>122,3</b> Observ.	<b>122,6</b> Ajustada
-------------------------------------	------------------------------------	---	--------------------------	---	--------------------------

Posición geográfica de los extremos de las unidades de Muestreo (boyerines)

	Latitud	Longitud	Latitud	Longitud
Transecta N°1	_____	_____	_____	_____
Transecta N°2	_____	_____	_____	_____
Transecta N°3	_____	_____	_____	_____
Transecta N°4	_____	_____	_____	_____

Nombre Inspector

Humberto Provoste Gallardo

Nombre Capitán/Buzo

Jose Diaz Sio

Firma Inspector

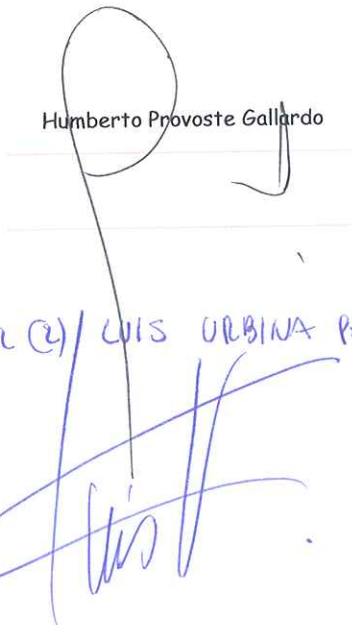

Firma Capitán/Buzo

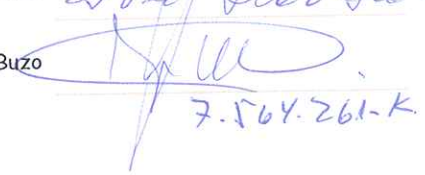

7.564.261-K

INSPECTOR (C) / LUIS URBINA PARRA

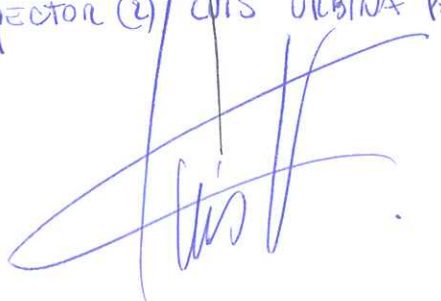

**SOLICITUD 207121217**  
 Inicio Batimetría 12:16 horas, Término Batimetría 12:30 horas, 06/10/2012

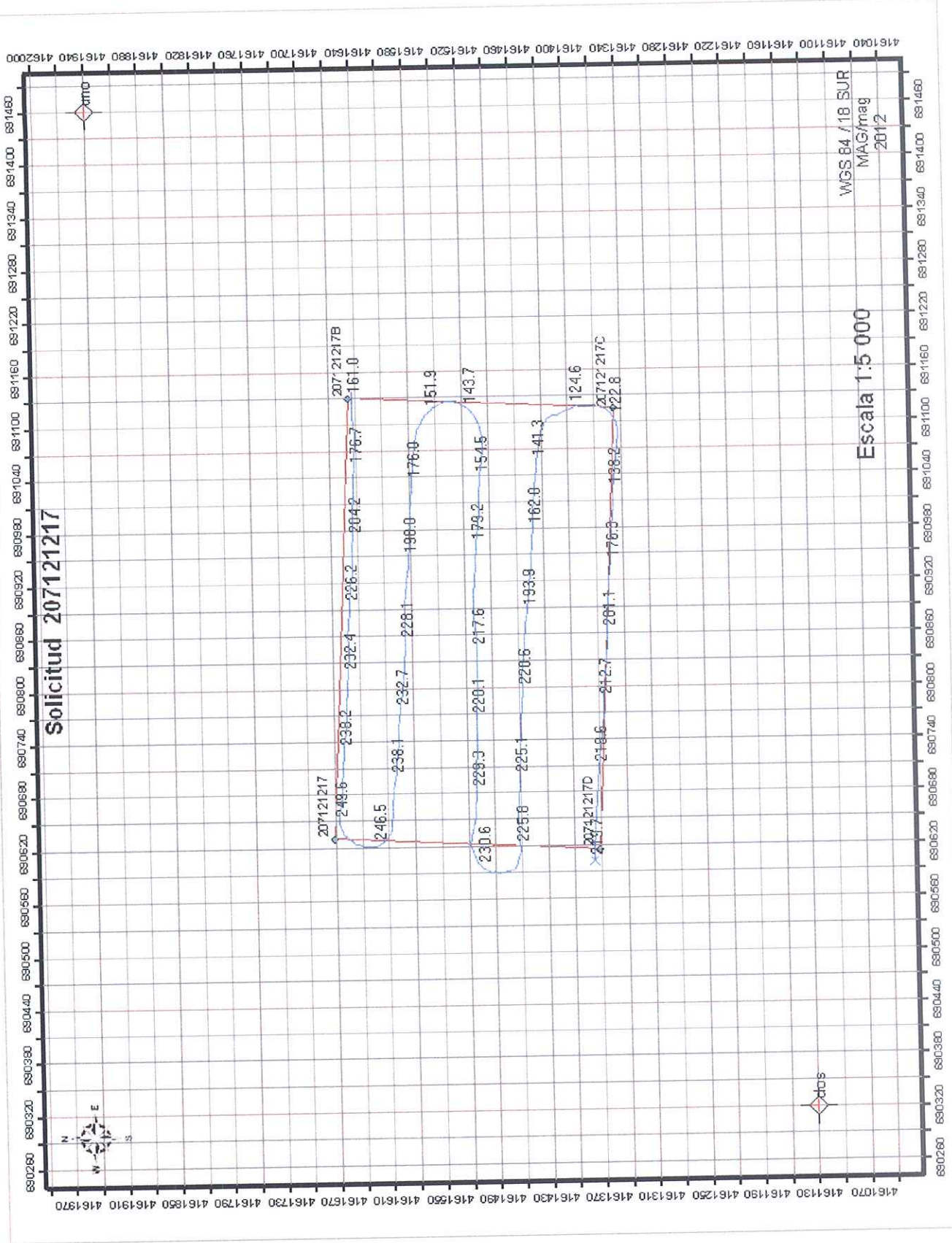

**División de Acuicultura**

**INFORME TECNICO (UTS) N° 134  
FECHA: 20-12-2012**

Análisis de presencia de Banco Natural

Pert	profundidad de análisis	especie indicada en Informe	Especie o grupo a evaluar	m <sup>2</sup> um (1)	m <sup>2</sup> um (2)	m <sup>2</sup> Promedio	frecuencia de ocurrencia UM Con Rec/UM totales	% area muestreable	IPBAN	IPBANMax	Evaluación
207121217	hasta 30 m										NO SE BUCEO

Observaciones: El sector solicitado presenta profundidades mayores a 30 mts. Conforme a los antecedentes existentes, no se verifica la existencia de Bancos Naturales en el sector.

  
CHA/cha  
C.I. N° 15866/12