



**Formulario de resultados de la evaluación directa de recursos
hidrobiológico bentónicos**

Presencia de Recursos Profundidad Accidente Geográfico Tipo de Fondo

Solicitud N° 207121155	Solicitante SALMONES ISLAS DEL SUR LTDA.
----------------------------------	----------------------------------------------------

Región XII	Comuna Río Verde	Area o Localidad CANAL ALMIRANTE MARTINEZ, PENÍNSULA MUÑOZ GAMERO SECTOR PUNTA PEDRO
----------------------	----------------------------	----------------------------------------------------------------------------------------------------

Fecha 29-Sep-12	Hora Inicio 14:33	Embarcación Explorador Patagonia	Hora Término 14:46	CB 2279
---------------------------	-----------------------------	--------------------------------------------	------------------------------	-------------------

Carta	Shoa 11120	Area	10.00 Hás																		
<table border="1" style="width:100%"> <tr> <th style="width:10%">Vértice</th> <th style="width:30%">Latitud</th> <th style="width:30%">Longitud</th> </tr> <tr> <td colspan="3">Coordenadas Geográficas Carta Shoa 11120 :</td> </tr> <tr><td>A</td><td>52° 49' 27.45" S</td><td>73° 34' 28.27" O</td></tr> <tr><td>B</td><td>52° 49' 34.82" S</td><td>73° 34' 10.82" O</td></tr> <tr><td>C</td><td>52° 49' 41.30" S</td><td>73° 34' 18.56" O</td></tr> <tr><td>D</td><td>52° 49' 33.94" S</td><td>73° 34' 36.01" O</td></tr> </table>				Vértice	Latitud	Longitud	Coordenadas Geográficas Carta Shoa 11120 :			A	52° 49' 27.45" S	73° 34' 28.27" O	B	52° 49' 34.82" S	73° 34' 10.82" O	C	52° 49' 41.30" S	73° 34' 18.56" O	D	52° 49' 33.94" S	73° 34' 36.01" O
Vértice	Latitud	Longitud																			
Coordenadas Geográficas Carta Shoa 11120 :																					
A	52° 49' 27.45" S	73° 34' 28.27" O																			
B	52° 49' 34.82" S	73° 34' 10.82" O																			
C	52° 49' 41.30" S	73° 34' 18.56" O																			
D	52° 49' 33.94" S	73° 34' 36.01" O																			
<table border="1" style="width:100%"> <tr> <th style="width:10%">Vértice</th> <th style="width:30%">Latitud</th> <th style="width:30%">Longitud</th> </tr> <tr> <td colspan="3">Coordenadas Geográficas Datum WGS84 :</td> </tr> <tr><td>A</td><td>52° 49' 00.39" S</td><td>73° 34' 32.53" O</td></tr> <tr><td>B</td><td>52° 49' 07.85" S</td><td>73° 34' 15.06" O</td></tr> <tr><td>C</td><td>52° 49' 14.46" S</td><td>73° 34' 22.75" O</td></tr> <tr><td>D</td><td>52° 49' 07.01" S</td><td>73° 34' 40.22" O</td></tr> </table>				Vértice	Latitud	Longitud	Coordenadas Geográficas Datum WGS84 :			A	52° 49' 00.39" S	73° 34' 32.53" O	B	52° 49' 07.85" S	73° 34' 15.06" O	C	52° 49' 14.46" S	73° 34' 22.75" O	D	52° 49' 07.01" S	73° 34' 40.22" O
Vértice	Latitud	Longitud																			
Coordenadas Geográficas Datum WGS84 :																					
A	52° 49' 00.39" S	73° 34' 32.53" O																			
B	52° 49' 07.85" S	73° 34' 15.06" O																			
C	52° 49' 14.46" S	73° 34' 22.75" O																			
D	52° 49' 07.01" S	73° 34' 40.22" O																			

Observaciones (Anotar situaciones u observaciones que expliquen o refuercen la inspección realizada)

SE ADJUNTA:

- PLANO ESCALA 1:5000 CON TRACK DE NAVEGACION Y BATIMETRIA.
- LISTADO BATIMETRICO DEL TRACK EN AREA SOLICITADA.

Superficie muestreable aprox. : _____ %

Hora de la Medición 14:33	Ajuste de Marea (mt) -0,7	Prof. Máxima 268,1 (Observ.)	Prof. Ajustada 267,4	Prof. Mínima 51,7 (Observ.)	Prof. Ajustada 51,0
-------------------------------------	-------------------------------------	----------------------------------------	--------------------------------	---------------------------------------	-------------------------------

Posición geográfica de los extremos de las unidades de Muestreo (boyerines)

	Latitud	Longitud	Latitud	Longitud
Transecta N°1	_____	_____	_____	_____
Transecta N°2	_____	_____	_____	_____
Transecta N°3	_____	_____	_____	_____
Transecta N°4	_____	_____	_____	_____

Nombre Inspector Humberto Provoste Gallardo

Firma Inspector



Nombre Capitán/Buzo

Firma Capitán/Buzo

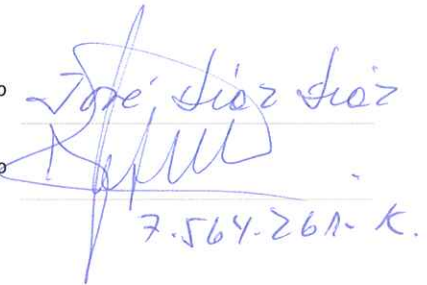

7.564-261-K.

Inspector (2) LUIS URBINA PARNA



SOLICITUD 207121155
 Inicio Batimetría 14:33 horas, Término Batimetría 14:46 horas, 29/09/2012

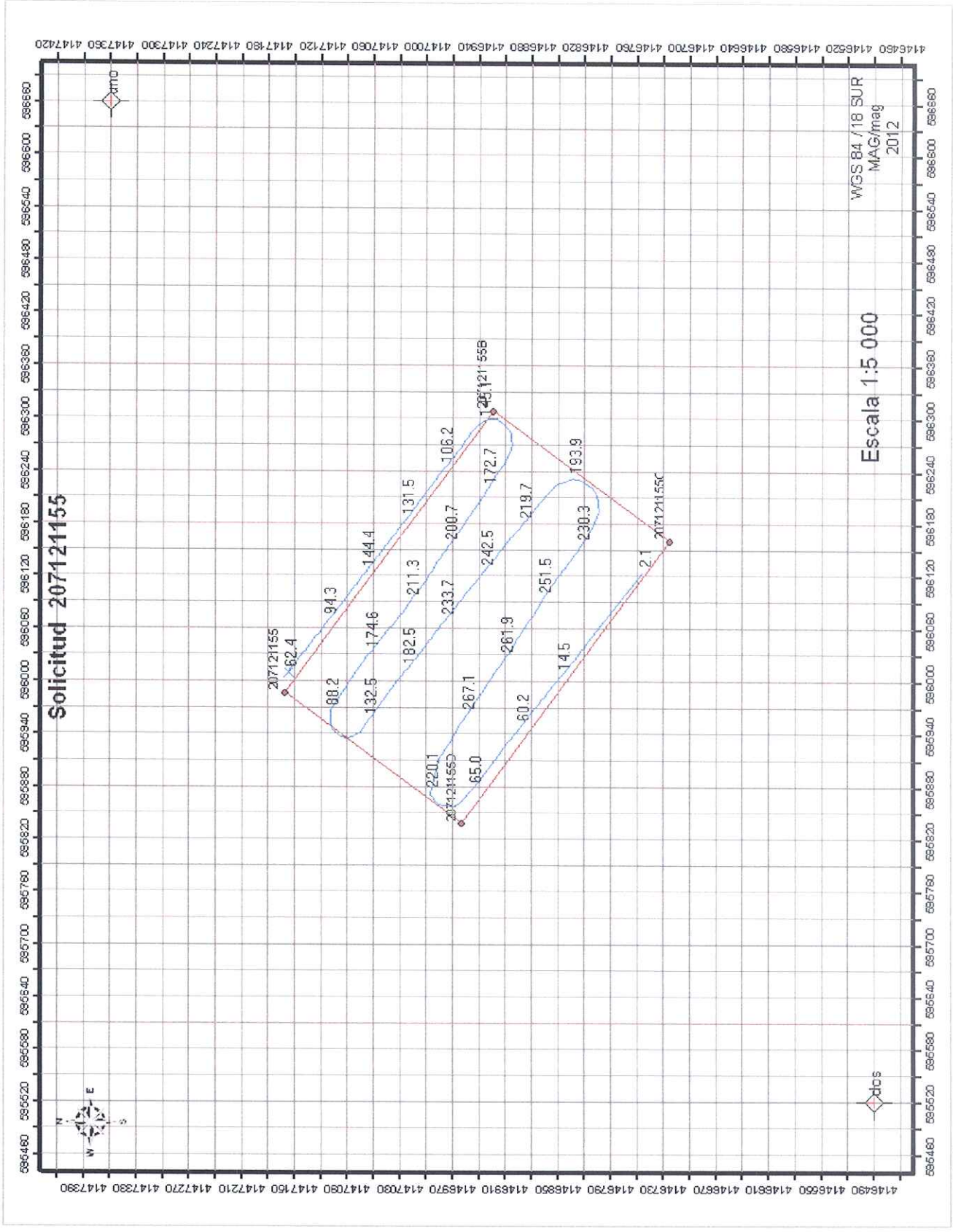

División de Acuicultura

**INFORME TECNICO (UTS) N° 108
FECHA: 19-12-2012**

Análisis de presencia de Banco Natural

Pert	profundidad de análisis	especie indicada en informe	Especie o grupo a evaluar	m ² um (1)	m ² um (2)	m ² Promedio	frecuencia de ocurrencia UM Con Rec/UM totales	% area muestreable	IPBAN	IPBANMax	Evaluación
207121155	hasta 30 m										NO SE BUCEO

Observaciones: El sector solicitado presenta profundidades mayores a 30 mts. Conforme a los antecedentes existentes, no se verifica la existencia de Bancos Naturales en el sector.

GHA/cha
C.I. N° 15867/12