



**Formulario de resultados de la evaluación directa de recursos  
hidrobiológico bentónicos**

Presencia de Recursos  Profundidad  Accidente Geográfico  Tipo de Fondo

Solicitud N° <b>207121037</b>	Solicitante <b>RIVER FISH S.A.</b>
----------------------------------	---------------------------------------

Región <b>XII</b>	Comuna <b>Río Verde</b>	Area o Localidad <b>CANAL CONTRERAS. ESTE BOCA ESTERO NAVARRO. SUR ISL.</b>
----------------------	----------------------------	--

Fecha <b>04-Oct-12</b>	Hora Inicio <b>18:39</b>	Embarcación <b>Explorador Patagonia</b>
	Hora Término <b>19:40</b>	CB <b>2279</b>

Carta	Shoa 11700	Area	46.20 Hás
		Vértice	Latitud
			Longitud
Coordenadas Geográficas Carta Shoa 11700 :		A	52° 48' 29.63" S
			72° 32' 40.36" O
		B	52° 48' 40.30" S
			72° 32' 39.75" O
		C	52° 48' 41.84" S
			72° 33' 54.46" O
		D	52° 48' 31.17" S
			72° 33' 55.05" O
Coordenadas Geográficas Datum WGS84 :		Vértice	Latitud
			Longitud
		A	52° 47' 55.12" S
			72° 34' 38.71" O
		B	52° 47' 57.37" S
			72° 33' 24.11" O
		C	52° 47' 08.03" S
			72° 33' 24.98" O
		D	52° 47' 05.78" S
			72° 34' 39.59" O

Observaciones (Anotar situaciones u observaciones que expliquen o refuercen la inspección realizada)  
**SE ADJUNTA:**  
 • PLANO ESCALA 1:9000 CON TRACK DE NAVEGACIÓN Y BATIMETRÍA.  
 • LISTADO BATIMÉTRICO DEL TRACK EN ÁREA SOLICITADA.

Superficie muestreable aprox. : \_\_\_\_\_ %

Hora de la Medición <b>18:39</b>	Ajuste de Marea (mt) <b>-0,3</b>	Prof. Máxima <b>108,0</b> Observ.	<b>197,7</b> Ajustada	Prof. Mínima <b>44,7</b> Observ.	<b>44,4</b> Ajustada
-------------------------------------	-------------------------------------	---	--------------------------	--	-------------------------

Posición geográfica de los extremos de las unidades de Muestreo (boyerines)

	Latitud	Longitud	Latitud	Longitud
Transecta N°1	_____	_____	_____	_____
Transecta N°2	_____	_____	_____	_____
Transecta N°3	_____	_____	_____	_____
Transecta N°4	_____	_____	_____	_____

Nombre Inspector Humberto Provoste Gallardo

Nombre Capitán/Buzo

Firma Inspector

Firma Capitán/Buzo

INSPECTOR (2) LUIS URBINA PARRA

7.564.261-K.

# SOLICITUD 207121037

Inicio Batimetría 18:39 horas, Término Batimetría 19:40 horas, 04/10/2012

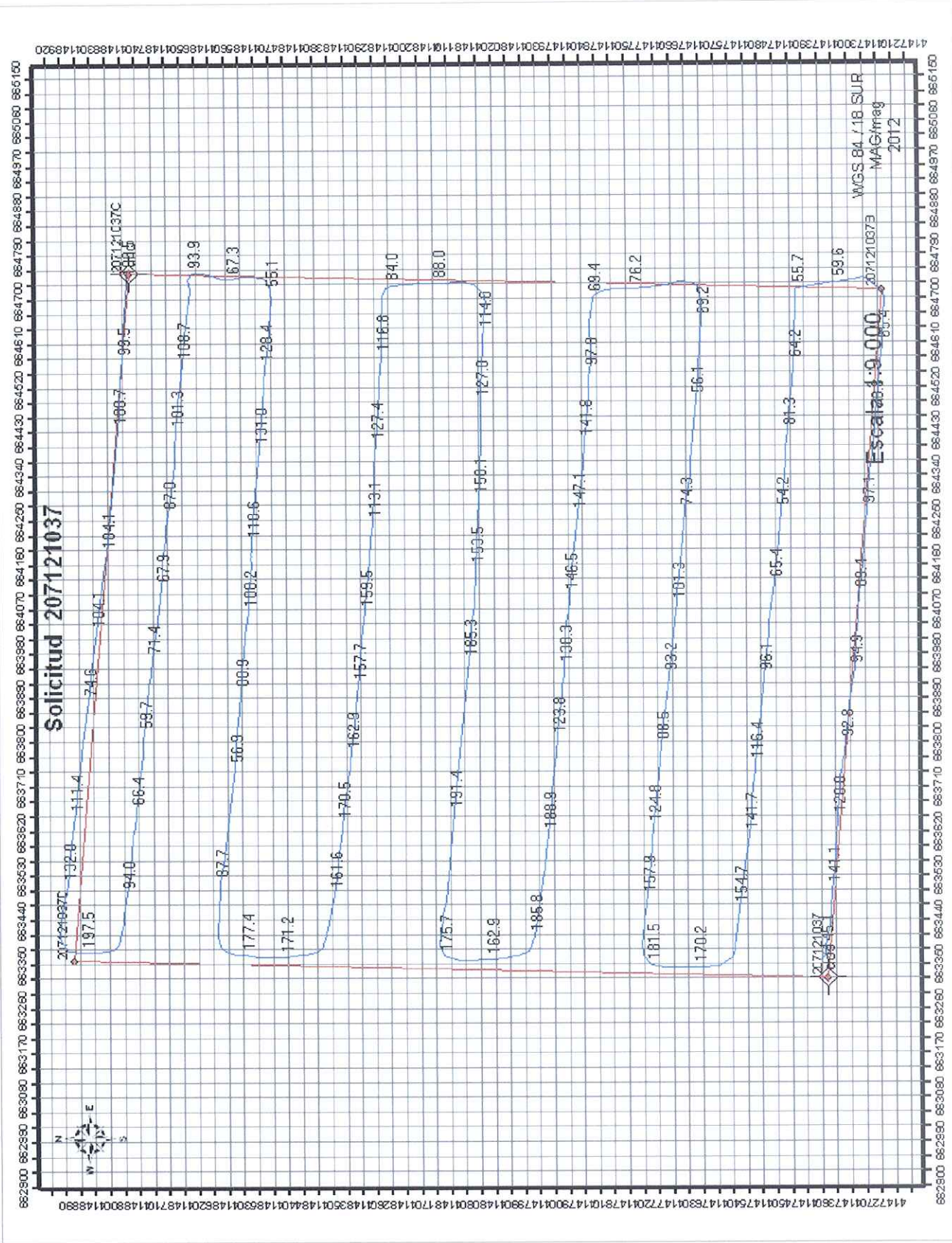

Scale 1:10906



**División de Acuicultura**

**INFORME TECNICO (UTS) N° 106  
FECHA: 19-12-2012**

**Análisis de presencia de Banco Natural**

Pert	profundidad de análisis	especie indicada en informe	Especie o grupo a evaluar	m <sup>2</sup> um (1)	m <sup>2</sup> um (2)	m <sup>2</sup> Promedio	frecuencia de ocurrencia UM Con Rec/UM totales	% area muestreable	IPBAN	IPBANMax	Evaluación
207121037	hasta 30 m										<b>NO SE BUCEO</b>

Observaciones: El sector solicitado presenta profundidades mayores a 30 mts. Conforme a los antecedentes existentes, no se verifica la existencia de Bancos Naturales en el sector.

  
CHAVCHA  
C.I. N° 15867/112