

## Anexo V



### INFORME DE INSPECCION DE TERRENO PARA VERIFICACION DE

Presencia de Recursos  Profundidad  Tipo de fondo

SOLICITUD N° 207012001	SOLICITANTE: JULIO SEGOVIA DAPONTE
------------------------	------------------------------------

REGION TARAPACÁ	COMUNA IQUIQUE	AREA O LOCALIDAD SAN MARCOS
--------------------	-------------------	--------------------------------

FECHA 04.12.07	HORA INICIO: 12:07 HORA TERMINO: 12:50	EMBARCACION: EL ARCA CB: 1162 – IQUIQUE (MATRÍCULA)
----------------	---	--

COORDENADAS	LATITUD	LONGITUD	CARTA N° 1.000
A	21°07'01,09"	70°08'34,13"	
B	21°06'40,08"	70°08'17,78"	
C	21°06'45,83"	70°08'09,38"	
D	21°07'06,84"	70°08'25,73"	

AREA: 24 ha

Hora de la medición: 12:12

PROFUNDIDAD MAXIMA : 25,0 m
PROFUNDIDAD MINIMA : 17,1 m

Dibujar (a mano alzada) la forma del sector solicitado. En dicho croquis, anotar la ubicación y valores de las profundidades registradas. Asimismo, ubicación de las Unidades de Muestreo y de los cuadrantes, cuando corresponda.

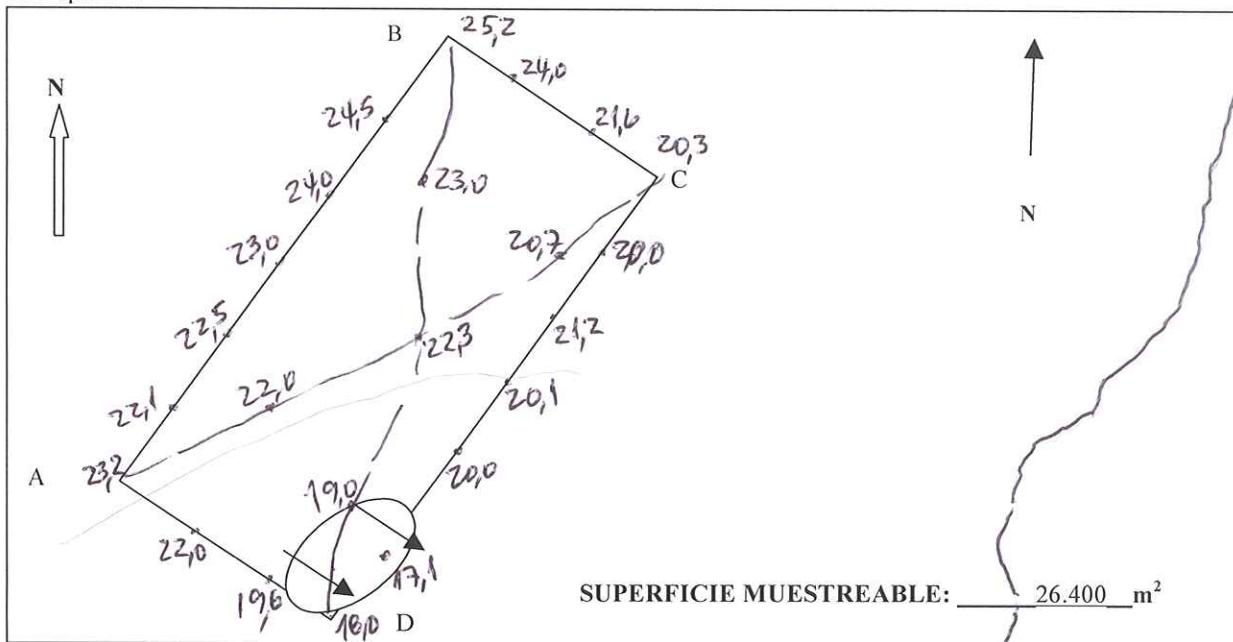

PRESENCIA DE RECURSO: NO  SI

TRANSECTA	LARGO DE TRANSECTA	ESPECIES PRESENTES	Nº EJEMPLARES	Nº CUADRANTE	ESPECIES PRESENTES	Nº EJEMPLARES (m²)
1	50 m		_____	1	_____	_____
			_____	2	_____	_____
			_____	3	_____	_____
			_____	4	_____	_____
			_____	5	_____	_____
			_____	6	_____	_____
			_____	7	_____	_____
			_____	8	_____	_____
			_____	9	_____	_____
			_____	10	_____	_____
DENSIDAD DE EJEMPLARES POR M²						
ESPECIE		DENSIDAD				
_____		_____				
_____		_____				
_____		_____				
_____		_____				
_____		_____				
2	50 m		_____	1	_____	_____
			_____	2	_____	_____
			_____	3	_____	_____
			_____	4	_____	_____
			_____	5	_____	_____
			_____	6	_____	_____
			_____	7	_____	_____
			_____	8	_____	_____
			_____	9	_____	_____
			_____	10	_____	_____
DENSIDAD DE EJEMPLARES POR M²						
ESPECIE		DENSIDAD				
_____		_____				
_____		_____				
_____		_____				
_____		_____				
_____		_____				

REPETIR ESTE CUADRO CUANTAS VECES SEA NECESARIO

PRESENCIA DE RECURSO: NO X SI   

TRANSECTA	LARGO DE TRANSECTA	ESPECIES PRESENTES	Nº EJEMPLARES	Nº CUADRANTE	ESPECIES PRESENTES	Nº EJEMPLARES (m <sup>2</sup> )
1.	50 m	_____	_____	1	_____	_____
		_____	_____	2	_____	_____
		_____	_____	3	_____	_____
		_____	_____	4	_____	_____
		_____	_____	5	_____	_____
		_____	_____	6	_____	_____
		_____	_____	7	_____	_____
		_____	_____	8	_____	_____
		_____	_____	9	_____	_____
		_____	_____	10	_____	_____
DENSIDAD DE EJEMPLARES POR M <sup>2</sup>						
ESPECIE		DENSIDAD				
_____		_____				
_____		_____				
_____		_____				
_____		_____				
	_____ m	_____	_____	1	_____	_____
		_____	_____	2	_____	_____
		_____	_____	3	_____	_____
		_____	_____	4	_____	_____
		_____	_____	5	_____	_____
		_____	_____	6	_____	_____
		_____	_____	7	_____	_____
		_____	_____	8	_____	_____
		_____	_____	9	_____	_____
		_____	_____	10	_____	_____
DENSIDAD DE EJEMPLARES POR M <sup>2</sup>						
ESPECIE		DENSIDAD				
_____		_____				
_____		_____				
_____		_____				
_____		_____				

REPETIR ESTE CUADRO CUANTAS VECES SEA NECESARIO

**Cultivo de Algas**

Tipo de fondo:	Porcentaje de cobertura
Fondo blando (conchuela, grava, arena, limo, arcilla):	_____
Fondo Semi-duro (tertel, sedimento compactado):	_____
Fondo duro (roca, bolones):	_____

**OBSERVACIONES** (Anotar situaciones u observaciones que expliquen o refuercen la inspección realizada)  
 Se realizaron dos transectas, sin encontrar recursos hidrobiológicos en el área muestreada.

NOMBRE/FIRMA INSPECTOR: Helmuth Toledo Wilson / Patricio Rivas Deville  
 NOMBRE / FIRMA CAPITAN/BUZO: Patricio Araya Sch.

Análisis de presencia de Banco Natural

Pert	profundidad de análisis	especie indicada en informe	Especie o grupo a evaluar	m <sup>2</sup> um (1)	m <sup>2</sup> um (2)	m <sup>2</sup> um (3)	m <sup>2</sup> Promedio	frecuencia de ocurrencia UM Con Rec/UM totales	% area muestreable	IPBAN	IPBANMax	Evaluación
207012001	hasta 20 m			0	0		0,000		30	0,00		No existe Banco Natural

*eh*  
EHF/ehf



GOBIERNO DE CHILE  
SERVICIO NACIONAL DE PESCA



160143708

ORD./AP/Nº : \_\_\_\_\_ /

ANT. : ORD./I/Nº 360097508, de fecha  
14.03.2008.

MAT. : Remite fichas de inspección para  
verificación de profundidad y  
presencia de recursos de solicitudes  
de concesiones de acuicultura de la I  
Región (Campaña 2008).

Valparaíso,

19 MAR 2008

DE : JEFE DEPTO. ADMINISTRACIÓN PESQUERA

A : SR. JEFE DEPTO. ACUICULTURA SUBSECRETARIA DE PESCA

Por este intermedio, con objeto de complementar lo informado para solicitudes de concesiones de acuicultura de la I Región, adjunto remito a Ud. los resultados de inspecciones de terreno para verificación de profundidad y presencia de recursos de los sectores asociados a las solicitudes de concesiones de acuicultura Nº 207012001, Nº 207012002 y Nº 207012003, de la comuna de Iquique, los cuales están insertos en la campaña de inspecciones año 2008.

Saluda atentamente a Ud.



LEONARDO NÚÑEZ MONTANER  
JEFE DEPTO. ADMINISTRACIÓN PESQUERA



AAD/aad

**Distribución:**

- Depto. Acuicultura Subsecretaría de Pesca
- Depto. Administración Pesquera
- Oficina de Partes