

INFORME DE INSPECCION DE TERRENO PARA VERIFICACION DE

Presencia de Recursos  Profundidad  Accidente Geográfico  Tipo de Fondo

Solicitud N° 209104019	Solicitante ANGEL VARGAS, JOSE RENE
---------------------------	--

Región Décima	Comuna Calbuco	Area o Localidad I. Chaullín
------------------	-------------------	---------------------------------

Fecha 23/11/11	Hora Inicio 10:30	Embarcación HARBUJAA
	Hora Término 11:40	CB 8571.

Carta Shoa 7310 Area 05.96 Hás

	Vértice	Latitud	Longitud
Coordenadas Geográficas Carta Shoa 7310 :	A	41° 45' 43.41" S	73° 05' 43.29" O
	B	41° 45' 43.41" S	73° 05' 38.96" O
	C	41° 45' 56.38" S	73° 05' 38.97" O
	D	41° 45' 56.37" S	73° 05' 47.63" O
	E	41° 45' 49.92" S	73° 05' 47.57" O
	F	41° 45' 49.93" S	73° 05' 43.24" O

Observaciones (Anotar situaciones u observaciones que expliquen o refuercen la inspección realizada)

Hora de la Medición 10:30	Ajuste de Marea (mt) -5,9.	Prof. Máxima 28,1	Prof. Mínima 13,6
		Observ. Ajustada 24,2	Observ. Ajustada 7,7



Solicitud 209104019, Campaña 2011

Dibujar (a mano alzada) la forma del sector solicitado. En dicho croquis, anotar la ubicación y valores de las profundidades registradas. Asimismo, ubicar el lugar de las unidades de muestreo y cuadrantes cuando corresponda.

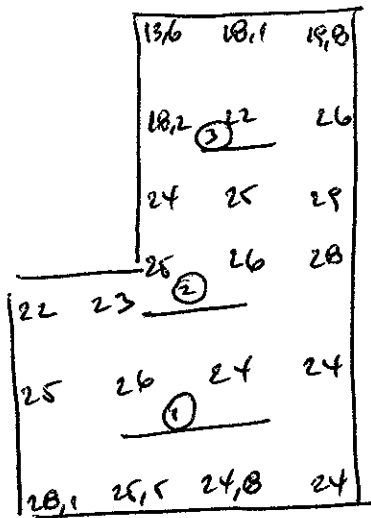

Superficie muestreable aprox.: 100 %

*Con R.D.*  
Valores de profundidad sin ajuste de marea.

Superficie de las Transectas:

Por defecto y a menos que se indique un valor diferente, las transectas tienen siempre una superficie muestral de 100 mt<sup>2</sup> (50 mt \* 2 mt).

Transecta N° 1

Sin presencia de recursos

Posición geográfica de los extremos de la Unidad de Muestreo.

Inicio Lat. 41 45 53,4 S Lon. 73 05 44,7 O  
 Término Lat. 41 45 53,8 S Lon. 73 05 42,8 O

Recursos	Estado (S/J/A)	Censo (Transecta)	Cuadrantes (0,25 mt <sup>2</sup> c/u)										Unid.	
			01	02	03	04	05	06	07	08	09	10		
Almeja														
Caracol Piquilhue														
Caracol Tégula														
Cholga														
Chorito														
Choro Zapato														
Culengue														
Erizo	<u>A</u>	<u>43</u>												
Huepo														
Jaiba Marmola														
Jaiba Mora														
Jaiba Panchote														
Juliana														
Lapa														

Loco												Unid.
Navajuela												Unid.
Luga Negra												Kg
Luga Roja												Kg
Pelillo												Kg
Piure												Kg

**Transecta N° 2**

Sin presencia de recursos

Posición geográfica de los extremos de la Unidad de Muestreo.

Inicio Lat. **41 45 50,5** S Lon. **73 05 45,7** O  
 Término Lat. **41 45 50,9** S Lon. **73 05 43,4** O

Recursos	Estado (S/J/A)	Censo (Transecta)	Cuadrantes (0,25 m <sup>2</sup> c/u)										
			01	02	03	04	05	06	07	08	09	10	
Almeja													Unid.
Caracol Piquilhue													Unid.
Caracol Tégula													Unid.
Cholga													Unid.
Chorito													Unid.
Choro Zapato													Unid.
Culengue													Unid.
Erizo	<b>A</b>	<b>11</b>											Unid.
Huepo													Unid.
Jaiba Marmola													Unid.
Jaiba Mora													Unid.
Jaiba Panchote													Unid.
Juliana													Unid.
Lapa													Unid.
Loco													Unid.
Navajuela													Unid.
Luga Negra													Kg
Luga Roja													Kg
Pelillo													Kg
Piure													Kg

**Transecta N° 3**

Sin presencia de recursos

Posición geográfica de los extremos de la Unidad de Muestreo.

Inicio Lat. 41 43 45,6 S Lon. 73 05 41,8 O  
 Término Lat. 41 45 45,7 S Lon. 73 05 39,5 O

Recursos	Estado (S/J/A)	Censo (Transecta)	Cuadrantes (0,25 m <sup>2</sup> c/u)											
			01	02	03	04	05	06	07	08	09	10		
Almeja														Unid.
Caracol Piquilhue														Unid.
Caracol Tégula														Unid.
Cholga														Unid.
Chorito														Unid.
Choro Zapato														Unid.
Culengue														Unid.
Erizo	<u>A</u>	<u>45</u>												Unid.
Huepo														Unid.
Jaiba Marmola														Unid.
Jaiba Mora														Unid.
Jaiba Panchote														Unid.
Juliana														Unid.
Lapa														Unid.
Loco														Unid.
Navajuela														Unid.
Luga Negra														Kg
Luga Roja														Kg
Pelillo														Kg
Piure														Kg

Cultivo de Algas Fondo Blando (conchuela, grava, arena, limo, arcilla): \_\_\_\_\_ %  
 Tipo de Fondo: Fondo Semiduro (tertel, sedimento compactado): \_\_\_\_\_ %  
 Fondo Duro (roca, bolones): 100 %

Nombre Inspector Ivan Ojancin

Nombre Capitán/Buzo Jorge Gonzalez

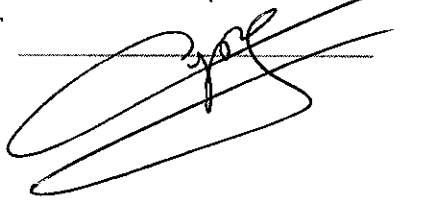
Firma Inspector 

Firma Capitán/Buzo Jorge Jaily

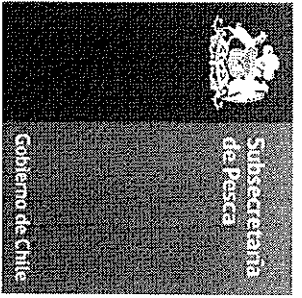

Departamento de Acuicultura

**Informe análisis de presencia de Banco Natural**

Pert	profundidad de análisis	especie indicada en informe	Especie o grupo a evaluar	m <sup>2</sup> um (1)	m <sup>2</sup> um (2)	m <sup>2</sup> um (3)	m <sup>2</sup> Promedio	frecuencia de ocurrencia UM Con Rec/UM totales	% area muestreable	IPBAN	IPBANMax	Evaluación
209104019	hasta 30 m	Erizo	Erizo	0,43	0,11	0,45	0,33	1	100	0,33	3,27	No existe Banco natural

DCV/dcv  
C.I. (Subpesca) N° 1263/12