

INFORME DE INSPECCION DE TERRENO PARA VERIFICACION DE

Presencia de Recursos  Profundidad  Accidente Geográfico  Tipo de Fondo

Solicitud N° 209103036	Solicitante SERVICIOS MONPRORI LTDA.
---------------------------	---

Región	Comuna	Area o Localidad
Décima	Castro	Can. Lemuy, Pta. Tutil SE.

Fecha 14-12-2011	Hora Inicio 11:40	Embarcación Mollekeyeh.
	Hora Término 12:27	CB 8571

Carta Shoa 7370 Area 05.47 Hás

Coordenadas Geográficas Carta Shoa 7370 :	Vértice	Latitud	Longitud
	A	42° 34' 15.29" S	73° 43' 15.36" O
	B	42° 34' 20.89" S	73° 42' 50.89" O
	C	42° 34' 22.70" S	73° 42' 55.72" O
	D	42° 34' 18.82" S	73° 43' 17.39" O

Observaciones (Anotar situaciones u observaciones que expliquen o refuercen la inspección realizada)

Hora de la Medición 11:40	Ajuste de Marea (mt) -1,2	Prof. Máxima 53	Prof. Mínima 11
		Observ. 51,8	Observ. 9,8
		Ajustada	Ajustada

Recp.



Solicitud 209103036; Campaña 2011

Dibujar (a mano alzada) la forma del sector solicitado. En dicho croquis, anotar la ubicación y valores de las profundidades registradas. Asimismo, ubicar el lugar de las unidades de muestreo y cuadrantes cuando corresponda.

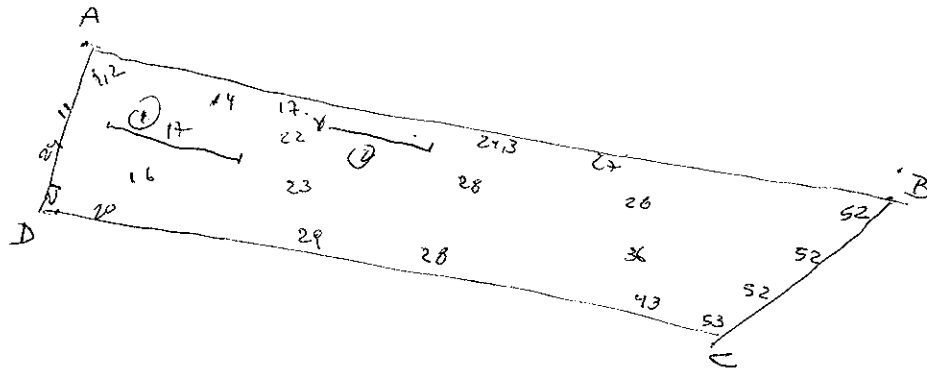

Superficie muestreable aprox. : 607.

Valores de profundidad sin ajuste de marea.

Superficie de las Transectas :

Por defecto y a menos que se indique un valor diferente, las transectas tienen siempre una superficie muestral de 100 mt<sup>2</sup> (50 mt \* 2 mt).

Transecta N° 1

Sin presencia de recursos

Posición geográfica de los extremos de la Unidad de Muestreo.

Inicio Lat. 43 34 17,0 S Lon. 73 43 14,3 O  
 Término Lat. 42 34 17,5 S Lon. 73 43 12,4 O

Recursos	Estado (S/J/A)	Censo (Transecta)	Cuadrantes (0,25 mt <sup>2</sup> c/u)										Unid.	
			01	02	03	04	05	06	07	08	09	10		
Almeja														Unid.
Caracol Piquilhue														Unid.
Caracol Tégula														Unid.
Cholga														Unid.
Chorito														Unid.
Choro Zapato														Unid.
Culengue														Unid.
Erizo	<u>J/A</u>	<u>17/43</u>												Unid.
Huepo														Unid.
Jaiba Marmola														Unid.
Jaiba Mora														Unid.
Jaiba Panchote														Unid.
Juliana														Unid.
Lapa														Unid.



**Transecta N° 3**
 Sin presencia de recursos

Posición geográfica de los extremos de la Unidad de Muestreo.

Inicio	Lat.	<input type="text"/>	<input type="text"/>	<input type="text"/>	S	Lon.	<input type="text"/>	<input type="text"/>	<input type="text"/>	O
Término	Lat.	<input type="text"/>	<input type="text"/>	<input type="text"/>	S	Lon.	<input type="text"/>	<input type="text"/>	<input type="text"/>	O

Recursos	Estado (S/J/A)	Censo (Transecta)	Cuadrantes (0,25 mt <sup>2</sup> c/u)											
			01	02	03	04	05	06	07	08	09	10		
Almeja														Unid.
Caracol Piquilhue														Unid.
Caracol Tégula														Unid.
Cholga														Unid.
Chorito														Unid.
Choro Zapato														Unid.
Culengue														Unid.
Erizo														Unid.
Huepo														Unid.
Jaiba Marmola														Unid.
Jaiba Mora														Unid.
Jaiba Panchote														Unid.
Juliana														Unid.
Lapa														Unid.
Loco														Unid.
Navajuela														Unid.
Luga Negra														Kg
Luga Roja														Kg
Pelillo														Kg
Piure														Kg

Cultivo de Algas	Fondo Blando (conchuela, grava, arena, limo, arcilla):	<u>75.</u>	%
Tipo de Fondo:	Fondo Semiduro (tertel, sedimento compactado):		%
	Fondo Duro (roca, bolones):	<u>25.</u>	%

Nombre Inspector Sergio Baraja  
 Firma Inspector [Firma]

Nombre Capitán/Buzo Jorge González  
 Firma Capitán/Buzo [Firma]

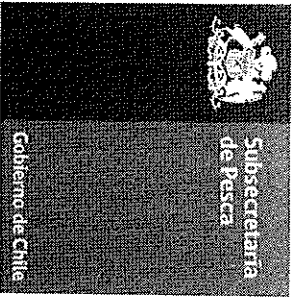

Departamento de Acuicultura

**Informe análisis de presencia de Banco Natural**

Pert	profundidad de análisis	especie indicada en Informe	Especie o grupo a evaluar	m <sup>2</sup> um (1)	m <sup>2</sup> um (2)	m <sup>2</sup> um (3)	m <sup>2</sup> um (4)	m <sup>2</sup> um (5)	m <sup>2</sup> um (6)	m <sup>2</sup> Promedio	frecuencia de ocurrencia UM Con RecUM totales	% area muestreable	IPBAN	IPBANMax	Evaluación
209103036	Hasta 30 m	Erizo	Erizo	0,6	0,76					0,68	1	60	0,408	3,27	No existe banco natural
209103036	Hasta 30 m	Centolla	Jalbas	0,02	0					0,01	0,5	60	0,003	2,59	No existe banco natural
209103036	Hasta 30 m	Caracol Palo	Caracol	0	0,39					0,195	0,5	60	0,058	65,29	No existe banco natural

Observaciones:

JSC/jsc  
C.I. (Subpesca) N° 998/12