



Subsecretaría
de Pesca

Gobierno de Chile

Departamento de Acuicultura

INFORME TECNICO (UTS) N° 43
FECHA: 13-02-2012

Análisis de presencia de Banco Natural

Pert	profundidad de análisis	especie indicada en informe	Especie o grupo a evaluar	m ² um (1)	m ² um (2)	m ² Promedio	frecuencia de ocurrencia UM Con Rec/UM totales	% area muestreable	IPBAN	IPBANMax	Evaluación
2081222006	hasta 30 m										NO SE BUCEO

Observaciones: El sector solicitado presenta profundidades mayores a 30 mts. Conforme a los antecedentes existentes, no se verifica la existencia de Bancos Naturales en el sector.

CHA/cha
C.I. N° 864/12



6

43

**Formulario de resultados de la evaluación directa de recursos
hidrobiológico bentónicos**

Presencia de Recursos Profundidad Accidente Geográfico Tipo de Fondo

Solicitud N° 208122006	Solicitante SOCIEDAD ACUICOLA Y COMERCIAL LAS CHAUQUES LIMITADAS
----------------------------------	--

Región XII	Comuna Natales	Area o Localidad Noroeste de Isla Owen 2
----------------------	--------------------------	--

Fecha 24-Sep-11	Hora Inicio 14:45	Embarcación Explorador Patagonia
	Hora Término 15:08	CB 2279

Carta	Shoa 1001	Area	10.00 Hás
		Vértice	Latitud
			Longitud
Coordenadas Geográficas Carta Shoa 1001 :			
		A	51° 15' 36.41" S
		B	51° 15' 41.30" S
		C	51° 15' 51.88" S
		D	51° 15' 46.99" S
			73° 53' 13.77" O
			73° 53' 06.99" O
			73° 53' 26.59" O
			73° 53' 33.37" O
Coordenadas Geográficas Datum WGS84 :			
		A	51° 15' 17.14" S
		B	51° 15' 21.98" S
		C	51° 15' 32.72" S
		D	51° 15' 27.88" S
			73° 53' 10.64" O
			73° 53' 03.79" O
			73° 53' 23.08" O
			73° 53' 29.93" O

Observaciones (Anotar situaciones u observaciones que expliquen o refuercen la inspección realizada)

SE ADJUNTA: Plano en escala 1:5000 con Tacheo y Batimetría de zona solicitada.

- Lista de batimetría CO.
- Las profundidades registradas en el listado que son menores a 30 metros se cuentan fuera del perímetro de la concesión.

Superficie muestreable aprox. : % **en sector solicitado se cuentan REGADO A LA COSTA**

Hora de la Medición 14:47	Ajuste de Marea (mt) -0,6	Prof. Máxima 222,7	Prof. Mínima 31,1
		Observ. 222,1	Observ. 30,5
		Ajustada	Ajustada



Posición geográfica de los extremos de las unidades de Muestreo (boyerines)

	Latitud	Longitud	Latitud	Longitud
Transecta N°1	_____	_____	_____	_____
Transecta N°2	_____	_____	_____	_____
Transecta N°3	_____	_____	_____	_____
Transecta N°4	_____	_____	_____	_____

Nombre Inspector Humberto Provoste Gallardo

Firma Inspector 

Nombre Capitán/Buzo 

Firma Capitán/Buzo 7.564.261. K.

Nombre Inspector : Antonio E. Díaz BATHAZOUBET

Firma Inspector 

Plot of UserData.ADM & 208122006

Plotted: 24/09/2011 14:45, Tracks from 24/09/2011 14:47 to 24/09/2011 15:07. Termino de Inspección 15:08

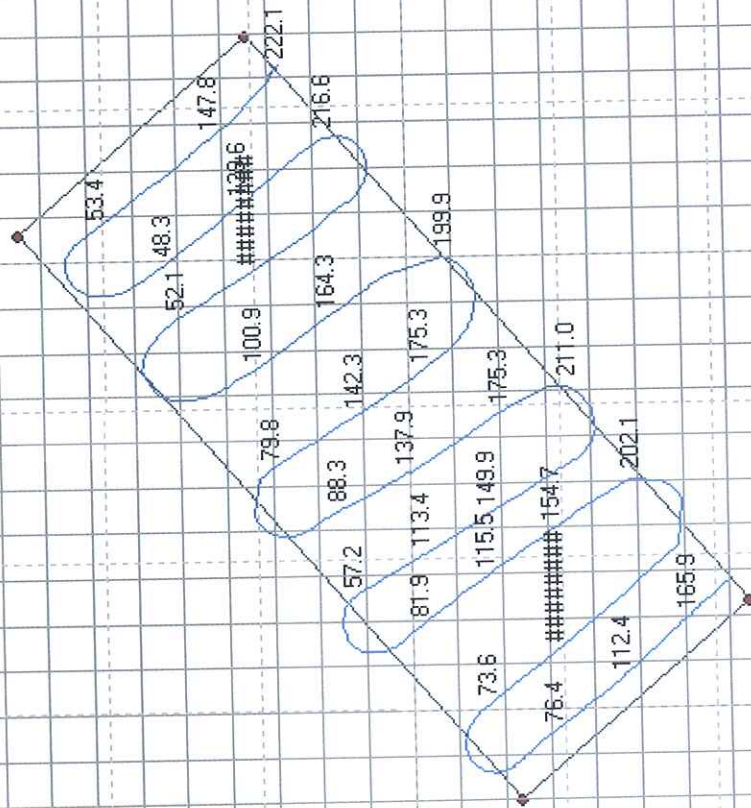

Scale 1:5000