

INFORME DE INSPECCION DE TERRENO PARA VERIFICACION DE

Presencia de Recursos Profundidad Accidente Geográfico Tipo de Fondo

Solicitud N° 207105004 Solicitante GUINEO BARRIA, JUAN DAVID

Región Comuna Area o Localidad
Décima Ancud Can. Caulín

Fecha 24-07-2009 Hora Inicio 08:30 Embarcación Hallelujah
Hora Término 9:50 CB 8571

Carta Shoa 7210 Area 09,60 Hás

	Vértice	Latitud	Longitud
Coordenadas Geográficas Carta Shoa 7210 :	A	41° 48' 21,15" S	73° 36' 01,65" O
	B	41° 48' 24,69" S	73° 35' 56,72" O
	C	41° 48' 34,90" S	73° 36' 09,81" O
	D	41° 48' 36,32" S	73° 36' 07,84" O
	E	41° 48' 37,45" S	73° 36' 09,28" O
	F	41° 48' 36,03" S	73° 36' 11,25" O
	G	41° 48' 38,45" S	73° 36' 14,35" O
	H	41° 48' 34,91" S	73° 36' 19,29" O

Observaciones (Anotar situaciones u observaciones que expliquen o refuercen la inspección realizada)

Las profundidades mínimas obtenidas, ajustada, con valor "0", corresponden a sector de playa.

Hora de la Medición 08:30 Ajuste de Marea (mt) -0,6
Prof. Máxima Observ. 4,3 Ajustada 3,7
Prof. Mínima Observ. 0 Ajustada 0



Solicitud 207105004: Campaña 2009

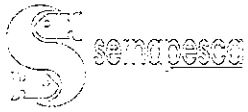

Dibujar (a mano alzada) la forma del sector solicitado. En dicho croquis, anotar la ubicación y valores de las profundidades registradas. Asimismo, ubicar el lugar de las unidades de muestreo y cuadrantes cuando corresponda.

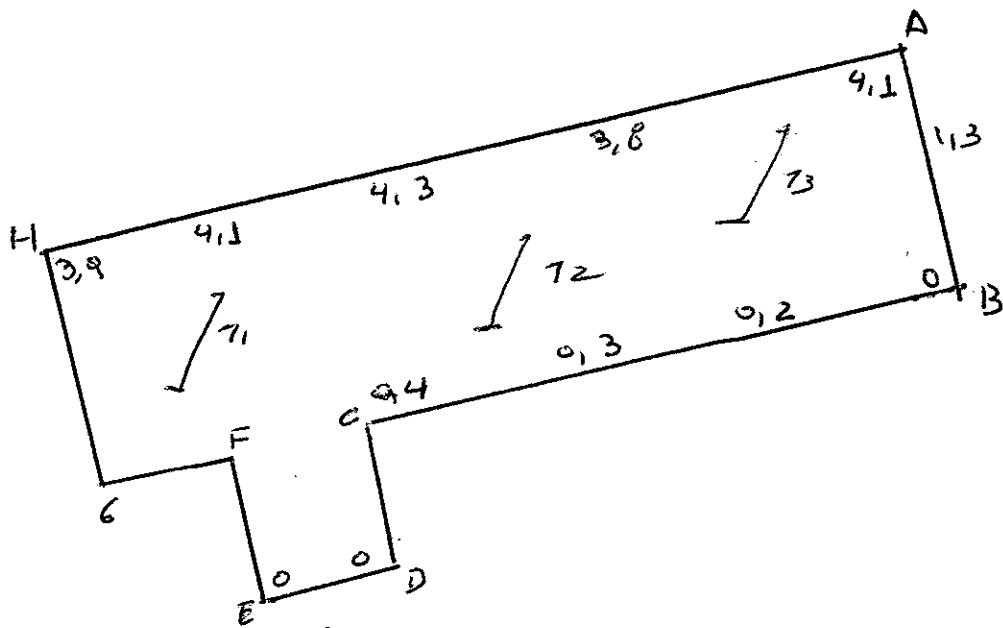

Superficie muestreable aprox. : 100%

Valores de profundidad sin ajuste de marea.

Superficie de las Transectas :

Por defecto y a menos que se indique un valor diferente, las transectas tienen siempre una superficie muestral de 100 m² (50 m * 2 m).

Transecta N° 1

Sin presencia de recursos

Recursos	Estado (S/J/A)	Censo (Transecta)	Cuadrantes (0,25 m ² c/u)										Unid.							
			01	02	03	04	05	06	07	08	09	10								
Almeja																				
Caracol Picuyo																				
Caracol Piquilhue																				
Caracol Téguila																				
Cholga																				
Chorito																				
Choro Zapato																				
Culenque																				
Erizo																				
Huepo																				
Jaiba Marmola																				
Jaiba Mora																				
Jaiba Panchote																				



Juliana													Unid.
Lapa													Unid.
Loco													Unid.
Navajuela													Unid.
Luqa Negra													Kg
Luqa Roja													Kg
Pelillo													Kg
Piure													Kg

Transecta N° 2

Sin presencia de recursos

Recursos	Estado (S/J/A)	Censo (Transecta)	Cuadrantes (0,25 mt ² c/u)											
			01	02	03	04	05	06	07	08	09	10		
Almeja														Unid.
Caracol Picuyo														Unid.
Caracol Piquilhue														Unid.
Caracol Téquila														Unid.
Cholga														Unid.
Chorito														Unid.
Choro Zapato														Unid.
Culenque														Unid.
Erizo														Unid.
Huepo														Unid.
Jaiba Marmola														Unid.
Jaiba Mora														Unid.
Jaiba Panchote														Unid.
Juliana														Unid.
Lapa														Unid.
Loco														Unid.
Navajuela														Unid.
Luqa Negra														Kg
Luqa Roja														Kg
Pelillo														Kg
Piure														Kg

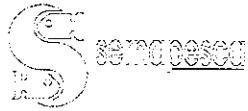

Transecta N° 3

~~Sin presencia de recursos~~

Recursos	Estado (S/J/A)	Censo (Transecta)	Cuadrantes (0,25 mt ² c/u)											
			01	02	03	04	05	06	07	08	09	10		
Almeja														Unid.
Caracol Picuyo														Unid.
Caracol Piquihue														Unid.
Caracol Tégula														Unid.
Cholqa														Unid.
Chorito														Unid.
Choro Zapato														Unid.
Culenque														Unid.
Erizo														Unid.
Huepo														Unid.
Jaiba Marmola														Unid.
Jaiba Mora														Unid.
Jaiba Panchote														Unid.
Juliana														Unid.
Lapa														Unid.
Loco														Unid.
Navajuela														Unid.
Luqa Negra														Kg
Luqa Roja														Kg
Pelillo														Kg
Piure														Kg

Cultivo de Algas Fondo Blando (conchuela, grava, arena, limo, arcilla): _____ **100** %
 Tipo de Fondo: Fondo Semiduro (tertel, sedimento compactado): _____ %
 Fondo Duro (roca, bolones): _____ %

Nombre Inspector Sergio Barraza Pacheco

Nombre Capitán/Buzo Victor Suelbne

Firma Inspector

Firma Capitán/Buzo

Análisis de presencia de Banco Natural

Pert	profundidad de análisis	especie indicada en informe	Especie o grupo a evaluar	m ² um (1)	m ² um (2)	m ² um (3)	m ² Promedio	frecuencia de ocurrencia UM Con Rec/UM totales	% area muestreable	IPBAN	IPBANMax	Evaluación
207105004	hasta 20 m			0	0	0	0,000		100	0,0		No existe Banco Natural

EHF/ehf
C.I. N° 10556/09

