



INFORME DE INSPECCION DE TERRENO PARA VERIFICACION DE

Presencia de Recursos Profundidad Accidente Geográfico Tipo de Fondo

Solicitud N° 206105034 Solicitante SOTOMAYOR AGUILA, MARCOS LUCIANO

Región Comuna Area o Localidad
Décima Ancud Río Quempillén

Fecha Hora Inicio 14:25 Embarcación Caypir
26-02-2008 Hora Término 20:40 CB 2672

Carta Shoa 7210 Area 03,00 Hás

| Coordenadas Geográficas Carta Shoa 7210: | Vértice | Latitud | Longitud |
|--|---------|------------------|------------------|
| | A | 41° 52' 32,70" S | 73° 46' 27,38" O |
| | B | 41° 52' 32,77" S | 73° 46' 25,11" O |
| | C | 41° 52' 36,35" S | 73° 46' 26,94" O |
| | D | 41° 52' 37,46" S | 73° 46' 22,71" O |
| | E | 41° 52' 42,79" S | 73° 46' 25,62" O |
| | F | 41° 52' 40,23" S | 73° 46' 31,26" O |

Observaciones (Anotar situaciones u observaciones que expliquen o refuercen la inspección realizada)

Pedregos sembrados

Hora de la Medición 14:25 Ajuste de Marea (mt) -1,2

Prof. Máxima 4 Observ. 2:8 Ajustada Prof. Mínima 1 Observ. — Ajustada



Dibujar (a mano alzada) la forma del sector solicitado. En dicho croquis, anotar la ubicación y valores de las profundidades registradas. Asimismo, ubicar el lugar de las unidades de muestreo y cuadrantes cuando corresponda.

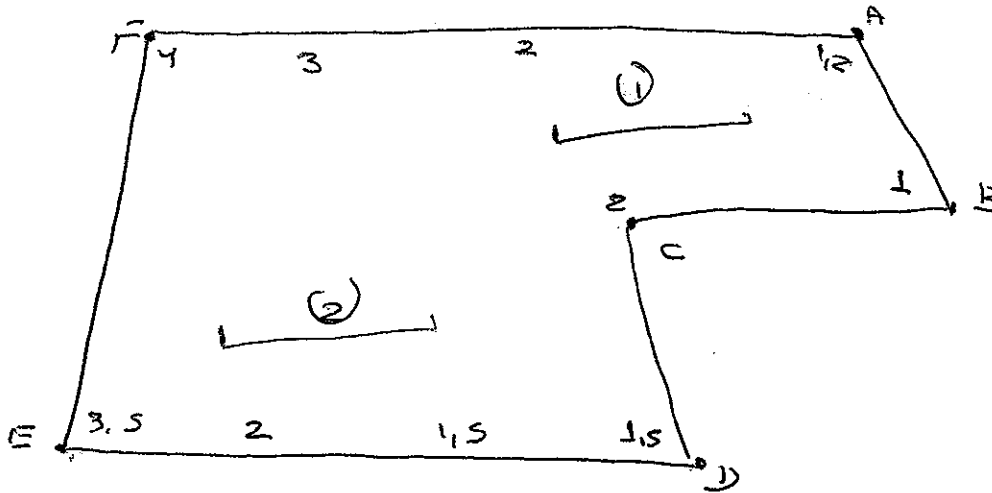

Superficie muestreable aprox. : 100%

Valores de profundidad sin ajuste de marea.

Superficie de las Transectas :

Por defecto y a menos que se indique un valor diferente, las transectas tienen siempre una superficie muestral de 100 m² (50 m * 2 m).

Transecta N° 1

Sin presencia de recursos

| Recursos | Estado (S/J/A) | Censo (Transecta) | Cuadrantes (0,25 m ² c/u) | | | | | | | | | | Unid. | | |
|-------------------|-------------------|----------------------|--------------------------------------|----|----|----|----|----|----|----|----|----|-------|--|-------|
| | | | 01 | 02 | 03 | 04 | 05 | 06 | 07 | 08 | 09 | 10 | | | |
| Almeja | | | | | | | | | | | | | | | Unid. |
| Caracol Picuyo | | | | | | | | | | | | | | | Unid. |
| Caracol Piquilhue | | | | | | | | | | | | | | | Unid. |
| Caracol Tégula | | | | | | | | | | | | | | | Unid. |
| Cholga | | | | | | | | | | | | | | | Unid. |
| Chorito | | | | | | | | | | | | | | | Unid. |
| Choro Zapato | | | | | | | | | | | | | | | Unid. |
| Culengue | | | | | | | | | | | | | | | Unid. |
| Erizo | | | | | | | | | | | | | | | Unid. |
| Huepo | | | | | | | | | | | | | | | Unid. |
| Jaiba Marmola | | | | | | | | | | | | | | | Unid. |
| Jaiba Mora | | | | | | | | | | | | | | | Unid. |
| Jaiba Panchote | | | | | | | | | | | | | | | Unid. |

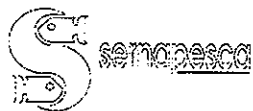

| | | | | | | | | | | | | | |
|------------|--|--|-----|-----|-----|-----|-----|-----|-----|-----|-----|-----|-------|
| Juliana | | | | | | | | | | | | | Unid. |
| Lapa | | | | | | | | | | | | | Unid. |
| Loco | | | | | | | | | | | | | Unid. |
| Navajuela | | | | | | | | | | | | | Unid. |
| Luga Negra | | | | | | | | | | | | | Kg |
| Luga Roja | | | | | | | | | | | | | Kg |
| Pelillo | | | 0,4 | 0,4 | 0,4 | 0,4 | 0,4 | 0,4 | 0,4 | 0,4 | 0,4 | 0,4 | Kg |
| Piure | | | | | | | | | | | | | Kg |
| | | | | | | | | | | | | | |
| | | | | | | | | | | | | | |
| | | | | | | | | | | | | | |
| | | | | | | | | | | | | | |

Transecta N° 2

~~Sin presencia de recursos~~

| Recursos | Estado (S/J/A) | Censo (Transecta) | Cuadrantes (0,25 mt ² c/u) | | | | | | | | | | | |
|-------------------|----------------|-------------------|---------------------------------------|----|----|----|----|----|----|----|----|----|--|-------|
| | | | 01 | 02 | 03 | 04 | 05 | 06 | 07 | 08 | 09 | 10 | | |
| Almeja | | | | | | | | | | | | | | Unid. |
| Caracol Picuyo | | | | | | | | | | | | | | Unid. |
| Caracol Piquilhue | | | | | | | | | | | | | | Unid. |
| Caracol Téguila | | | | | | | | | | | | | | Unid. |
| Cholga | | | | | | | | | | | | | | Unid. |
| Chorito | | | | | | | | | | | | | | Unid. |
| Choro Zapato | | | | | | | | | | | | | | Unid. |
| Culenque | | | | | | | | | | | | | | Unid. |
| Erizo | | | | | | | | | | | | | | Unid. |
| Huepo | | | | | | | | | | | | | | Unid. |
| Jaiba Marmola | | | | | | | | | | | | | | Unid. |
| Jaiba Mora | | | | | | | | | | | | | | Unid. |
| Jaiba Panchote | | | | | | | | | | | | | | Unid. |
| Juliana | | | | | | | | | | | | | | Unid. |
| Lapa | | | | | | | | | | | | | | Unid. |
| Loco | | | | | | | | | | | | | | Unid. |
| Navajuela | | | | | | | | | | | | | | Unid. |
| Luga Negra | | | | | | | | | | | | | | Kg |
| Luga Roja | | | | | | | | | | | | | | Kg |
| Pelillo | | | | | | | | | | | | | | Kg |
| Piure | | | | | | | | | | | | | | Kg |
| | | | | | | | | | | | | | | |
| | | | | | | | | | | | | | | |
| | | | | | | | | | | | | | | |
| | | | | | | | | | | | | | | |



Transecta N° 3

Sin presencia de recursos

| Recursos | Estado (S/J/A) | Censo (Transecta) | Cuadrantes (0,25 mt ² c/u) | | | | | | | | | | | |
|------------------|----------------|-------------------|---------------------------------------|----|----|----|----|----|----|----|----|----|--|-------|
| | | | 01 | 02 | 03 | 04 | 05 | 06 | 07 | 08 | 09 | 10 | | |
| Almeja | | | | | | | | | | | | | | Unid. |
| Caracol Picuyo | | | | | | | | | | | | | | Unid. |
| Caracol Piquihue | | | | | | | | | | | | | | Unid. |
| Caracol Tégula | | | | | | | | | | | | | | Unid. |
| Cholqa | | | | | | | | | | | | | | Unid. |
| Chorito | | | | | | | | | | | | | | Unid. |
| Choro Zapato | | | | | | | | | | | | | | Unid. |
| Culengue | | | | | | | | | | | | | | Unid. |
| Erizo | | | | | | | | | | | | | | Unid. |
| Huepo | | | | | | | | | | | | | | Unid. |
| Jaiba Marmola | | | | | | | | | | | | | | Unid. |
| Jaiba Mora | | | | | | | | | | | | | | Unid. |
| Jaiba Panchote | | | | | | | | | | | | | | Unid. |
| Juliana | | | | | | | | | | | | | | Unid. |
| Lapa | | | | | | | | | | | | | | Unid. |
| Loco | | | | | | | | | | | | | | Unid. |
| Navajuela | | | | | | | | | | | | | | Unid. |
| Luga Negra | | | | | | | | | | | | | | Kg |
| Luga Roja | | | | | | | | | | | | | | Kg |
| Pelillo | | | | | | | | | | | | | | Kg |
| Piure | | | | | | | | | | | | | | Kg |
| | | | | | | | | | | | | | | |
| | | | | | | | | | | | | | | |
| | | | | | | | | | | | | | | |

Cultivo de Algas Fondo Blando (conchuela, grava, arena, limo, arcilla): 100 %
 Tipo de Fondo: Fondo Semiduro (tertel, sedimento compactado): _____ %
 Fondo Duro (roca, bolones): _____ %

Nombre Inspector Sergio Barraza Pacheco
 Firma Inspector

Nombre Capitán/Buzo Jorge González
 Firma Capitán/Buzo



GOBIERNO DE
CHILE
SUBSECRETARÍA DE PESCA

Departamento de Acuicultura

Análisis de presencia de Banco Natural

| Pert | profundidad de análisis | especie indicada en informe | Especie o grupo a evaluar | m ² um (1) | m ² um (2) | m ² um (3) | m ² Promedio | frecuencia de ocurrencia UM Con Rec/UM totales | % area muestreable | IPBAN | IPBANMax | Evaluación |
|-----------|-------------------------|-----------------------------|---------------------------|-----------------------|-----------------------|-----------------------|-------------------------|--|--------------------|-------|----------|-------------------------|
| 206105034 | hasta 20 m | Pelillo | Pelillo | 1,6 | 0 | | 0,800 | 0,50 | 100 | 40,00 | 1,05 | No Existe Banco natural |
| | | | | | | | | | | | | |
| | | | | | | | | | | | | |
| | | | | | | | | | | | | |

Observaciones: El Servicio Nacional de Pesca mediante informe de inspección en terreno, informa que en el sector solicitado existe la presencia de praderas de algas. Sin embargo dicho Servicio señala que la presente solicitud se ubica en zona de existencia de praderas de algas generadas artificialmente, cuya conformación es producto de siembra por parte de lugareños o de la propagación vegetativa derivada de las actividades de una concesión cercana.

ehf
EHF/ehf
C.I. N°11832/08