



INFORME DE INSPECCION DE TERRENO PARA VERIFICACION DE

Presencia de Recursos ☒ Profundidad ☒ Accidente Geográfico ☐ Tipo de Fondo ☐

Solicitud N°
206101026

Solicitante
CULTIVOS AZULES S.A.

Región Comuna Area o Localidad
Décima Hualaihué Can. Hornopirén, I. Pelada NO. (Sec. 2)

Fecha Hora Inicio 12:38 Embarcación Caypir
22-02-2008 Hora Término 13:02 CB 2672

Carta Shoa 7340 Area 09,48 Hás

Coordenadas Geográficas Carta Shoa 7340 :	Vértice	Latitud	Longitud
	A	42° 00' 09,82" S	72° 29' 34,32" O
	B	42° 00' 11,89" S	72° 29' 25,15" O
	C	42° 00' 25,14" S	72° 29' 32,20" O
	D	42° 00' 22,84" S	72° 29' 41,07" O

Observaciones (Anotar situaciones u observaciones que expliquen o refuercen la inspección realizada)

Hora de la Medición Ajuste de Marea (mt)

12:38

-1,1

Prof. Máxima 220

118,9

Prof. Mínima 209

207,9



Solicitud 206101026; Campaña 2008



Dibujar (a mano alzada) la forma del sector solicitado. En dicho croquis, anotar la ubicación y valores de las profundidades registradas. Asimismo, ubicar el lugar de las unidades de muestreo y cuadrantes cuando corresponda.

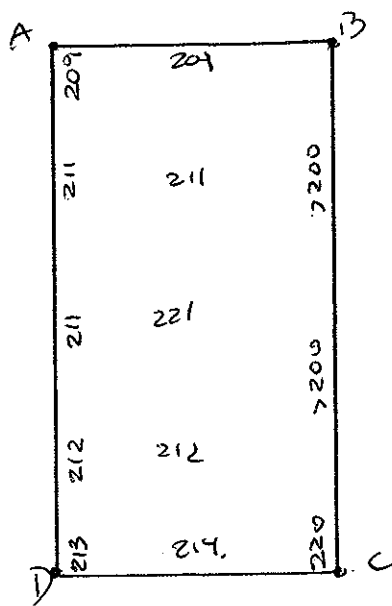

Superficie muestreable aprox. : _____

Valores de profundidad sin ajuste de marea.

Superficie de las Transectas :

Por defecto y a menos que se indique un valor diferente, las transectas tienen siempre una superficie muestral de 100 mt² (50 mt * 2 mt).

Transecta N° 1

☐ Sin presencia de recursos

Recursos	Estado (S/J/A)	Censo (Transecta)	Cuadrantes (0,25 mt ² c/u)										Unid.
			01	02	03	04	05	06	07	08	09	10	
Almeja													Unid.
Caracol Picuyo													Unid.
Caracol Piquilhue													Unid.
Caracol Téquila													Unid.
Cholga													Unid.
Chorito													Unid.
Choro Zapato													Unid.
Culengue													Unid.
Erizo													Unid.
Huepo													Unid.
Jaiba Marmola													Unid.
Jaiba Mora													Unid.
Jaiba Panchote													Unid.

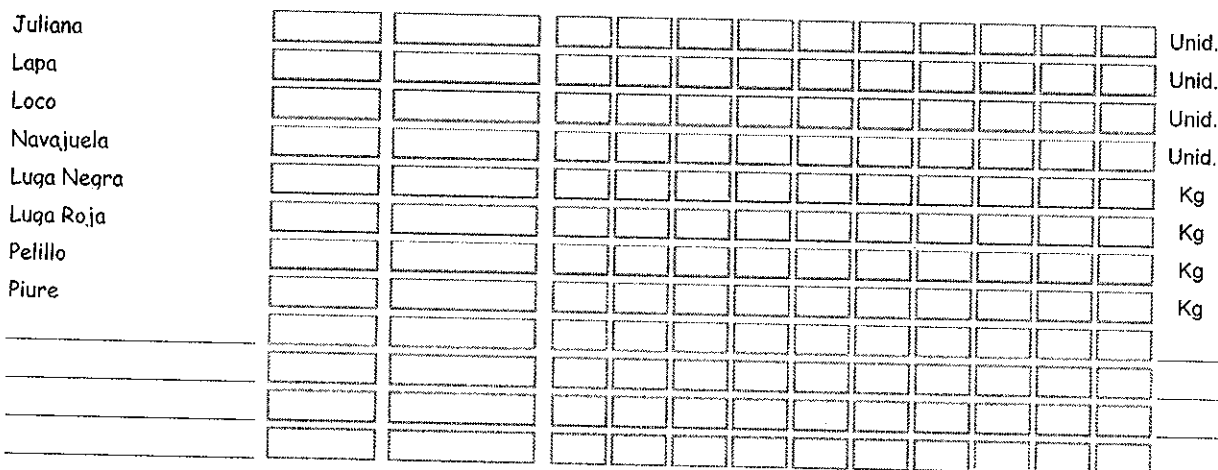

☐ Sin presencia de recursos

Solicitud 206101026; Campaña 2008



Transecta N° 3

☐ Sin presencia de recursos

Recursos	Estado (S/J/A)	Censo (Transecta)	Cuadrantes (0,25 mt ² c/u)										
			01	02	03	04	05	06	07	08	09	10	
Almeja													Unid.
Caracol Picuyo													Unid.
Caracol Piquilhue													Unid.
Caracol Técula													Unid.
Cholqa													Unid.
Chorito													Unid.
Choro Zapato													Unid.
Culenque													Unid.
Erizo													Unid.
Huepo													Unid.
Jaiba Marmola													Unid.
Jaiba Mora													Unid.
Jaiba Panchote													Unid.
Juliana													Unid.
Lapa													Unid.
Loco													Unid.
Navajuela													Unid.
Luga Negra													Kg
Luga Roja													Kg
Pelillo													Kg
Piure													Kg

Cultivo de Algas	Fondo Blando (conchuela, grava, arena, limo, arcilla):		%
Tipo de Fondo:	Fondo Semiduro (tertel, sedimento compactado):		%
	Fondo Duro (roca, bolones):		%

Nombre Inspector Sergio Barraza Pacheco
Firma Inspector

Nombre Capitán/Buzo Diego J. Jara
Firma Capitán/Buzo

Análisis de presencia de Banco Natural

Pert	profundidad de análisis	especie indicada en informe	Especie o grupo a evaluar	m² um (1)	m² um (2)	m² um (3)	m² Promedio	frecuencia de ocurrencia UM Rec/UM totales	% area muestreable	IPBAN	IPBANMax	Evaluación
206101026	hasta 20 m											No se buceo

Observaciones: El sector solicitado presenta profundidades mayores a 20 mts. Conforme a los antecedentes existentes, no se verifica la existencia de Bancos Naturales en el sector.

EHF/FZT/fzt

