



INFORME DE INSPECCION DE TERRENO PARA VERIFICACION DE

Presencia de Recursos Profundidad Accidente Geográfico Tipo de Fondo

Solicitud N° 206101003	Solicitante PAREDES GONZALEZ, JULIO EDUARDO
---------------------------	--

Región	Comuna	Area o Localidad
Décima	Hualaihué	Can. Hornopirén, I. Pelada O. (Sec. 5)

Fecha	Hora Inicio	Embarcación
03-12-2007	17:32	Caypir
	Hora Término	CB
	17:50	2672.

Carta Shoa 7340 Area 25,48 Hás

Coordenadas Geográficas Carta Shoa 7340 :	Vértice	Latitud	Longitud
	A	42° 01' 27,22" S	72° 30' 10,55" O
	B	42° 01' 34,79" S	72° 30' 01,00" O
	C	42° 02' 03,45" S	72° 30' 19,65" O
	D	42° 02' 01,36" S	72° 30' 27,49" O

Observaciones (Anotar situaciones u observaciones que expliquen o refuercen la inspección realizada)

Hora de la Medición	Ajuste de Marea (mt)	Prof. Máxima	Prof. Mínima
17:32	-0,8.	230 Observ.	125 Observ.
		229,2 Ajustada	124,2 Ajustada



Solicitud 206101003; Campaña 2007



Dibujar (a mano alzada) la forma del sector solicitado. En dicho croquis, anotar la ubicación y valores de las profundidades registradas. Asimismo, ubicar el lugar de las unidades de muestreo y cuadrantes cuando corresponda.

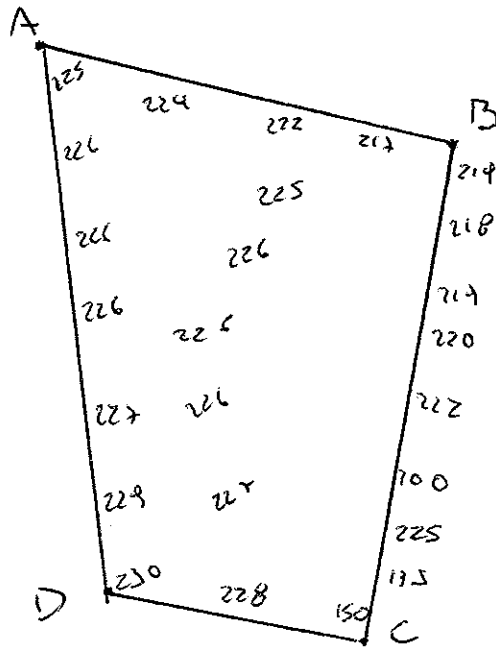

Superficie muestreable aprox. : _____

Valores de profundidad sin ajuste de marea.

Superficie de las Transectas :

Por defecto y a menos que se indique un valor diferente, las transectas tienen siempre una superficie muestral de 100 mt² (50 mt * 2 mt).

Transecta N° 1

Sin presencia de recursos

Recursos	Estado (S/J/A)	Censo (Transecta)	Cuadrantes (0,25 mt ² c/u)										Unid.				
			01	02	03	04	05	06	07	08	09	10					
Almeja																	
Caracol Picuyo																	
Caracol Piquilhue																	
Caracol Tégula																	
Cholga																	
Chorito																	
Choro Zapato																	
Culenque																	
Erizo																	
Huepo																	
Jaiba Marmola																	
Jaiba Mora																	
Jaiba Panchote																	



Juliana												Unid.
Lapa												Unid.
Loco												Unid.
Navajuela												Unid.
Luqa Negra												Kg
Luqa Roja												Kg
Pelillo												Kg
Piure												Kg

Transecta N° 2

Sin presencia de recursos

Recursos	Estado (S/J/A)	Censo (Transecta)	Cuadrantes (0,25 m ² c/u)										
			01	02	03	04	05	06	07	08	09	10	
Almeja													Unid.
Caracol Picuyo													Unid.
Caracol Piquilhue													Unid.
Caracol Tégula													Unid.
Cholqa													Unid.
Chorito													Unid.
Choro Zapato													Unid.
Culenque													Unid.
Erizo													Unid.
Huepo													Unid.
Jaiba Marmola													Unid.
Jaiba Mora													Unid.
Jaiba Panchote													Unid.
Juliana													Unid.
Lapa													Unid.
Loco													Unid.
Navajuela													Unid.
Luqa Negra													Kg
Luqa Roja													Kg
Pelillo													Kg
Piure													Kg



Transecta N° 3

Sin presencia de recursos

Recursos	Estado (S/J/A)	Censo (Transecta)	Cuadrantes (0,25 mt ² c/u)											
			01	02	03	04	05	06	07	08	09	10		
Almeja														Unid.
Caracol Picuyo														Unid.
Caracol Piquihue														Unid.
Caracol Téquila														Unid.
Cholga														Unid.
Chorito														Unid.
Choro Zapato														Unid.
Culenque														Unid.
Erizo														Unid.
Huepo														Unid.
Jaiba Marmola														Unid.
Jaiba Mora														Unid.
Jaiba Panchote														Unid.
Juliana														Unid.
Lapa														Unid.
Loco														Unid.
Navajuela														Unid.
Luga Negra														Kg
Luga Roja														Kg
Pelillo														Kg
Piure														Kg

Cultivo de Algas Fondo Blando (conchuela, grava, arena, limo, arcilla): %
 Tipo de Fondo: Fondo Semiduro (tertel, sedimento compactado): %
 Fondo Duro (roca, bolones): %

Nombre Inspector Eván Oyarzún Mundaca
 Firma Inspector

Nombre Capitán/Buzo Mercel Jimenez
 Firma Capitán/Buzo

Análisis de Presencia de Banco Natural

Pert: 206101003

Titular: PAREDES GONZALEZ, JULIO EDUARDO

Ubicación: CANAL HORNOPIREN, OESTE ISLA PELADA, SECTOR 5

Comuna: HUALAIHUE

Recurso identificado	N° ind./m ² Tran. 1	N° ind./m ² Tran. 2	N° ind./m ² Tran. 3	Promedio N° ind./m ²	Frecuencia de ocurrencia	% Area muestreable	IPBAN	IPBANMax	Evaluación
-------------------------	-----------------------------------	-----------------------------------	-----------------------------------	------------------------------------	-----------------------------	-----------------------	-------	----------	------------

No se buceo

campana de muestreo 2° semestre 2007

Observaciones: El sector solicitado presenta profundidades mayores a 20 mts. Conforme a los antecedentes existentes, no se verifica la existencia de Bancos Naturales en el sector.

EHF/FZT
 EHF/FZT
 C.I. N° 1437/08
 27-02-2008

